прийом безплатних оголошень за тел.: **(044) 482-01-13** e-mail: **mail@eo.kiev.ua** на сайті он-лайн: **g.eo.kiev.ua**

ЕКСПРЕС ОБ'ЯВА

про все і терміново

ГРУПА ГАЗЕТ СПІВДРУЖНОСТІ РЕКЛАМНО-ІНФОРМАЦІЙНИХ ВИДАНЬ

www.eo.kiev.ua

№ 25–26 (5433) 12 – 25 липня 2023 р. Видається з 17 грудня 1991 р. Виходить щосереди

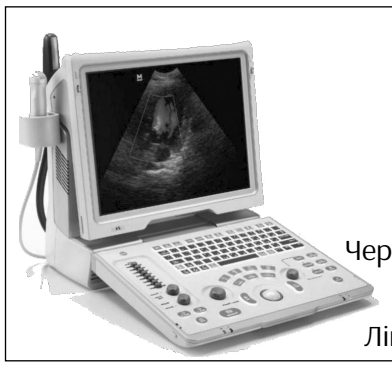

УЗД
Акція у липні
3 дослідження за ціною 1

ЖІНКИ
Молочна
Щитовидна
Черевна порожнина

600 грн

ЧОЛОВІКИ
Простата
Щитовидна
Черевна порожнина

067-526-69-23
Ліцензія МОЗ України № 1650-41 від 19.07.2019

Бухгалтерське обслуговування
ТОВ та ФОП
(044) 229-15-20
(097) 403-72-58

КУПЛЮ ДОРОГО
АНТИКВАРІАТ
годинники, фото, нагороди, ікони, кортик, корали, книги, монети, значки, картини, листівки
військову форму, паперові гроші
098-761-58-38

ЗДАЮТЬСЯ В ОРЕНДУ
ПРИМІЩЕННЯ
- **під склад або виробництво** *(загальна площа 150 кв.м)*
- **під офіс** *(загальна площа 50 кв.м)*

КІМНАТИ В ГУРТОЖИТКУ
по 17 кв.м, з опаленням
Загальна кухня та санвузол

Вартість за домовленістю.
Місцезнаходження:
Солом'янський район, вул.П.Радченка, 27/29
064-243-12-99

ШВИДКИЙ РЕМОНТ ТЕЛЕВІЗОРІВ
- Усіх типів. На дому.
- Виклик бесплатний.
- Якість, гарантія.

(044) 247-9997,
(063) 247-9997,
(067) 399-3697,
(050) 560-9497.

ВИДАЛЕННЯ КАТАЛІЗАТОРА
ЧЕК CHECK **НЕ - ГОРИТЬ**
0971811888
м Київ

Акціонерне товариство «УКРТЕЛЕКОМ» (АТ «УКРТЕЛЕКОМ», ідентифікаційний код за ЄДРПОУ – 21560766), юридична, поштова та фактична адреса 01601, м. Київ., Шевченківський район, б-р. Тараса Шевченка, 18, 044-275-12-99, email: npasternak@ukrtelecom.ua, повідомляє про наміри щодо отримання дозволу на викиди забруднюючих речовин в атмосферне повітря. Дозвіл отримується через закінчення терміну дії попереднього дозволу з метою дотримання вимог природоохоронного законодавства, а саме отримати право експлуатувати обладнання, з якого надходять викиди забруднюючих речовин в атмосферне повітря.

Основний вид діяльності підприємства - діяльність у сфері проводного електрозв'язку. Згідно ЗУ «Про оцінку впливу на довкілля», діяльність підприємства оцінці впливу на довкілля не підлягає. На підприємстві наявні виробництва: 120204 стаціонарні двигуни, 310402 інші види транспортування та зберігання (уключаючи трубопроводи), 210617 – інше. Джерелами утворення забруднюючих речовин є чотири дизельгенератори: КАС-500 (проектна потужність 500 кВт, фактична – 480 кВт), G330V (проектна потужність 265 кВт, фактична – 250 кВт), ML660-B3 (проектна потужність 528 кВт, фактична – 480 кВт), SDMO X-1000 (проектна потужність 800 кВт, фактична – 750 кВт), налив палива до 4 паливних баків вищеназваних дизельгенераторів (об'ємом 800 л, 385 л, 870 л та 500 л відповідно), зберігання палива в паливному баці генератора G330V, витяжна вентиляція шафи для заряджання акумуляторів (2 акумулятори 6СТ-170 ємністю 170 А/год), витяжні вентиляції приміщень трьох акумуляторних, що призначені для запуску генератора (перша – 48 ел-тів OPZC-3000 ємністю 3000 А/год, друга – 96 ел-тів OPZC-800 ємністю 800 А/год, 48 ел-тів OPZC-1500 ємністю 1500 А/год, третя – 124 ел-ти OPZC-1200 ємністю 1200 а/год, 62 ел-ти OPZC-1000 ємністю 1000 А/год, 48 ел-тів OPZC-2000 ємністю 2000 А/год, 50 ел-тів OPZC-3250 ємністю 3250 А/год). На підприємстві наявно 9 організованих і 4 неорганізованих джерел викиду.

Джерелами викидаються наступні забруднюючі речовини: Азоту (1) оксид (N_2O) – 0,002233 т/рік, Вуглецю діоксид – 65,959 т/рік, Оксиди азоту (оксид та діоксид азоту) у перерахунку на діоксид азоту – 0,048674 т/рік (0,046849 г/с), Оксид вуглецю – 0,200726 т/рік (0,193418 г/с), Діоксид сірки (діоксид та триоксид) у перерахунку на діоксид сірки – 0,03797 т/рік (0,03654 г/с), Речовини у вигляді суспендованих твердих частинок недиференційованих за складом – 0,077620 т/рік (0,075065 г/с), Неметанові леткі органічні сполуки (НМЛОС) – 0,044661 т/рік, Вуглеводні насичені C_{12}–C_{19} (розчинник РПК-26611 та ін.) в перерахунку на сумарний органічний вуглець – 0,000009 т/рік (0,000012 г/с), Метан – 0,000893 т/рік, Сульфатна кислота (H2SO4) [сірчана кислота] – 0,007624 т/рік (0,00004 г/с).

Підприємство не має виробництв або технологічного устаткування, на яких повинні впроваджуватися найкращі доступні технології та методи керування, тому заходи щодо їх впровадження не потрібні. Викиди від обладнання не перевищують граничнодопустимих концентрацій забруднюючих речовин і дозволених обсягів викидів, у рекомендаціях стосовно розробки заходів щодо їхнього скорочення не має потреби, природоохоронні заходи щодо скорочення викидів дотримано. Пропозиції щодо дозволених обсягів викидів відповідають чинному законодавству.

Зауваження та пропозиції громадських організацій та окремих громадян щодо намірів підприємства просимо надсилати в місячний термін після публікації до Департаменту захисту довкілля та адаптації до зміни клімату виконавчого органу Київської міської ради (Київської міської державної адміністрації) за адресою: 04080, м. Київ, вул. Турівська, 28; тел. 366-64-10, 366-64-11, e-mail: ecology@kyivcity.gov.ua.

ЗАЯВА ПРО ЕКОЛОГІЧНІ НАСЛІДКИ ДІЯЛЬНОСТІ

Проектними рішеннями передбачається реконструкція 2-х поверхової нежитлової будівлі, площею 141,7 м^2, яка знаходиться в незадовільному технічному стані, у нежитлову 4-х поверхову будівлю адміністративно-офісного призначення. На поверхах передбачене вільне планування робочих приміщень. У підвальному поверсі запроектовано розташування підземного гаража на 11 паркомісць. На технічному поверсі розташована венткамера. Вихід на покрівлю передбачено з технічного поверху через драбину. Загальна площа будівлі адміністративно-офісного призначення становить 2448,33 м^2. Площа приміщень - 2303,19 м^2. Корисна площа - 2107,56 м^2. Розрахункова площа - 1650,49 м^2. Розрахункова кількість створених робочих місць – 165. Підземний паркінг планується оснастити загально-обмінними припливно-витяжними вентсистемами з механічним спонуканням. Гирла викидів витяжних вентсистем виводяться на 2 метри вище покрівлі. При роботі двигунів автомобілів в підземному паркінгу відбуваються викиди в атмосферне повітря відпрацьованих газів двигунів автомобілів (оксид вуглецю, діоксид азоту, аміак, оксид азоту, сажа, сірчистий ангідрид, метан, бенз(а)пірен, НМЛОС, діоксид вуглецю). Викиди забруднюючих речовин від стаціонарних джерел становитимуть: 0,0012564 г/с, 0,0196747 т/рік. Викиди метану та парникових газів становитимуть: 0,01633834 г/с, 0,204945 т/рік. За результатами аналізу доцільності проведення розрахунків розсіювання забруднюючих речовин в приземному шарі атмосферного повітря та на рівні вікон верхніх поверхів найближчої житлової забудови, встановлено, що викиди забруднюючих речовин при експлуатації об'єкту проектування настільки малі, що розрахунки розсіювання на ЕОМ проводити недоцільно. Таким чином можна стверджувати, що рівні забруднення в приземному шарі атмосферного повітря з урахуванням фонових концентрацій при експлуатації об'єкта проектування, будуть знаходитися в межах встановлених ГДК населених місць, а на рівні вікон найближчої житлової забудови, відповідати вимогам органів санітарно-епідеміологічного контролю.

Джерелом тепла для систем опалення та гарячого водопостачання є міські електричні мережі. Водопостачання, каналізування та відведення дощових вод здійснюється від міських інженерних мереж згідно з ТУ, виданими відповідними службами міста.

Проектом передбачається ряд заходів по дотриманню нормативних рівнів шуму.

При експлуатації будівлі будуть утворюватися господарчо-побутові відходи та сміття від прибирання приміщень і території. Загальна планована кількість господарчо-побутових відходів – 16,4 т/рік. Очікувана кількість сміття від прибирання вільної від забудови території - 1,1 т/рік. Орієнтовна кількість будівельного сміття – 100 тн. Господарчо-побутові відходи та сміття будуть збиратися у сміттєзбірні контейнери і вивозитись спецавтотранспортом згідно з укладеними договорами.

Для освітлення нежитлових приміщень використовуються світлодіодні лампи (LED).

Люмінесцентні лампи на об'єкті проектування не застосовуються.

Додатковим джерелом впливу на атмосферне повітря будуть тимчасові викиди забруднюючих речовин, що утворюються при проведенні будівельних робіт, які в цілому на стан повітряного середовища не впливають.

Після завершення будівельних робіт передбачається проведення комплексу заходів по благоустрою території.

Таким чином, вплив реконструйованої будівлі з приміщеннями супутнього призначення за адресою: вул. Лисенка, 4 (Літ. В) у Шевченківському районі м. Києва на навколишнє середовище очікується в межах екологічних нормативів. Експлуатація об'єкту не призведе до погіршення екологічної ситуації в районі його розташування. Замовник зобов'язується виконувати проектні рішення у відповідності до норм і правил охорони навколишнього середовища і вимог екологічної безпеки на всіх етапах будівництва та експлуатації об'єкта планованої діяльності, а також суворо дотримуватися вимог чинного природоохоронного законодавства України.

Нерухомість 1

1.1 Агенції, брокери

• Допоможу вирішити проблемні питання з вашою нерухомістю (квартири, будинки, інші будівлі та споруди). Підберу варіант, який буде вас влаштовувати. Тел.: (096) 324-58-25 (Сергій Григорович).

1.2 Квартири

Київ

куплю

кімнати

•Або 1-кімн. (в будь-якому р-ні). Тел.: (093) 329-51-64.

•Готельну, кімнату в комунальній (для себе) недорого. Тел.: (063) 701-07-03.

•Кімнату в 2(3)-кімн. (Воскресенка, Троєщина, Райдужний, Лісовий, порядні сусіди), у господаря. Тел.: (095) 111-93-18.

•Кімнату в комунальній кв-рі, можна кімнату в гуртожитку (Дніпровський, Деснянський, Дарницький), у господаря. Тел.: 451-61-65.

1-кімнатні, гостинки

•Або 2-кімн. (Борщагівка, Академмістечко, Святошин, Відрадний). Тел.: (067) 951-55-26.

•Або 2-кімн. (в будь-якому р-ні). Тел.: (098) 684-82-08.

•Або готельну (правий берег), до 45 тис.у.о. Тел.: 362-27-97.

•Або кімнату (бажано правий берег). Тел.: (066) 002-78-03, (044) 407-29-16.

•Виноградар (від 50 кв.м), до 50 тис.у.о. Тел.: 525-47-18.

•Воскресенка, до 35 тис.у.о., у господаря. Тел.: (098) 568-45-59.

•Куплю 1-кімн. або 2-кімн. біля будь-якого метро, 5-15 хв. ходьби (не їзди), не хрущовки, не перший і не останній поверх, до 55 тис.у.о, з ремонтом або без, у хазяїна. Тел.: (097) 474-65-75 (Анна Миколаївна).

•Правий берег, у власника. Тел.: (097) 815-68-40.

•Сирець (можна хрущовку) Тел: (050) 819-66-56

•Троєщина. Тел.: (093) 920-35-86.

•Троєщина. Тел.: (099) 911-94-80.

2-кімнатні

•Або 2-кімн. (метро «Оболонь», «Дарниця», «Чернігівська», Лівобережна», «Харківська»). Тел.: (093) 920-35-86.

•Або 3-кімн. (будь-який район). Тел.: (093) 329-51-64.

•Або 3-кімн. (центр, Печерський, Шевченківський). Тел.: (067) 445-59-65.

•Воскресенка, Троєщина, у господаря. Без посередників. Тел.: (067) 597-34-74.

•Голосіїв, Теремки-2, Дніпровський, в р-ні озера Тельбін (гарний стан, бажано в 9-пов. будинку). Тел.: (050) 819-66-56.

продам

кімнати

• ДАРНИЦЬКИЙ р-н

•Кімнату в комунальній. Нова Дарниця (вул. Горлівська, м. «Харківська», 4/5, 18,8 кв.м, без балкона, с/в на 3 кімнати, кухня 15 кв.м) - 17 тис.у.о., торг. Тел.: (093) 152-05-03.

• ДНІПРОВСЬКИЙ р-н

•Кімнату в 2-кімн. Райдужний (б.Перова, 5/5, 17/5 кв.м, с/в окр., ходи окремі, одна сусідка) - 15 тис.у.о. Тел.: (096) 580-57-95.

• ПОДІЛЬСЬКИЙ р-н

•Кімнату в 8-кімн. Виноградар (вул. Світлицького, 5/9, 28/19 кв.м) - 18 тис.у.о. з оформленням. Тел.: (093) 152-05-03.

1-кімнатні, гостинки

• ДАРНИЦЬКИЙ р-н

•Позняки (вул. Причальна,11, 6/27 пан., 44/16/14 кв.м, ЖК «Урлівський-1», після будівельників, гарне планування) - 65 тис.у.о. Тел.: (098) 048-25-12.

• ДЕСНЯНСЬКИЙ р-н

•Троєщина (вул. Милославська,31-В, невелика квартира 28,8 кв.м, 2/3 будинку, після будівельників, частковий ремонт, підключено електрику, водопровід, окремий вхід, розвинута інфраструктура, право власності, прописка) - 15000 у.о., торг до продажу з реальним покупцем. Тел.: (050) 168-33-67 (Анна Павлівна).

•Троєщина (пр. В.Маяковського,32-Г, 4/9, 36,9/19,1/7,5 кв.м, євроремонт, меблі, побутова техніка, розвинена інфраструктура) - 65 тис.у.о. Тел.: (099) 473-26-63.

•Троєщина (пр. В.Маяковського,38/10, 10/16, 45/18/9 кв.м, під ремонт, АПВС, склопакети, меблі, первинний чистий продаж, вільна) - за домовленістю. Тел.: (095) 807-73-05.

• ДНІПРОВСЬКИЙ р-н

•Райдужний (вул. Ю.Шухєвича, 1/9, 36/20/8 кв.м, балкон, коридор 4 кв.м, с/в окр., гарний транспортний розв'язок до м. «Почайна», «Дарниця», «Троєщина», гарний стан, погріб у дворі, можна під офіс) - 45 тис.у.о. Тел.: (067) 916-05-25 (Аліна).

• СВЯТОШИНСЬКИЙ р-н

•Святошин (вул. Берковецька, 3/12, 37/17/8,7 кв.м, балкон, новобудова, без ремонту, чисте місце, поряд ліс) - 44 тис.у.о. Тел.: (097) 120-15-11.

•Святошин (вул. Львівська,22, 2/22, 57/24/18 кв.м, новобудова) - за домовленістю. Тел.: (066) 501-38-84.

• ШЕВЧЕНКІВСЬКИЙ р-н

•Сирець (вул. М.Руданського, 10/25, 42 кв.м) - 42 тис.у.о. Тел.: (063) 394-57-23.

2-кімнатні

• ДАРНИЦЬКИЙ р-н

•Позняки (вул. С.Крушельницької, 15/16, 56/29/8 кв.м, якісний ремонт, кондиціонер, сучасна інфраструктура, супермаркети, м. «Позняки») - 67 тис.у.о. Тел.: (068) 574-49-60.

•Харківський (вул. Кам'янська, 17/26 цегл., 57/36/12 кв.м, новобудова, під чистове оздоблення, парк, супермаркети, м. «Вирлиця») - 62,5 тис.у.о. Тел.: 229-70-91.

• ДЕСНЯНСЬКИЙ р-н

•Лісовий (вул.Шолом-Алейхема, ринок «Юність», 7/9, 44,8/17+10,3/5,9 кв.м, ремонт, ванна 2,2 м, вбиральня 1,1 м, лоджія, вбуд. шафи, з меблями) - за домовленістю. Тел.: (097) 729-27-56.

• Лісовий (вул. Шолом-Алейхема, ринок «Юність», 7/9, 45 кв.м, з меблями) - за домовленістю. Без посередників. Тел.: (097) 729-27-56.

•Троєщина (вул. Милославська, 3/25, 80 кв.м, ремонт, меблі, побутова техніка) - за домовленістю. Тел.: (066) 262-22-85.

•Троєщина (вул. О.Бальзака, 11/14 цегл., 55/30/9 кв.м, нов. будинок, євроремонт, меблі, побутова техніка, поруч ТЦ, зупинка транспорту) - 60 тис.у.о. Тел.: 574-85-70.

• ДНІПРОВСЬКИЙ р-н

•Соцмісто (пр. Миру, 1/5 цегл., 45/30/6,5 кв.м, хрущовка, можлива прибудова окр. входу) - 47 тис.у.о. Тел.: (066) 227-25-49.

• ОБОЛОНСЬКИЙ р-н

•Куренівка (пров.Прибалтійський,24, будинок № 4, 4/25, 73 кв.м, новобудова, з ремонтом, власник) - 78 тис.у.о. Тел.: (099) 193-07-47.

•Куренівка (пров.Прибалтийський,4, ЖК «Навігатор», 5/25, 49/18 кв.м, новобудова, вільна) - 78 тис.у.о. Тел.: (098) 032-10-66.

•Оболонь (вул. Героїв Дніпра, м. «Героїв Дніпра», 8/9, 50/30/7,5 кв.м, склопакети, бронедвері, паркет, балкон заскл.) - 77 тис.у.о. Тел.: (093) 694-11-59.

•Оболонь (пров.Балтійський, 4/25, 73 кв.м) - 72 тис.у.о. Хазяїн. Тел.: (098) 032-10-66.

•Оболонь (пров.Балтійський, 5/24, 73 кв.м) - 72 тис.у.о. Тел.: (063) 394-57-23.

•Оболонь (пров.Прибалтійський, 4/25, 73/18+18/18 кв.м) - 73 тис.у.о. Хазяїн. Тел.: (098) 601-91-17.

• ШЕВЧЕНКІВСЬКИЙ р-н

•Сирець (вул. Руданського, 12/25, 44 кв.м, новобудова) - 44 тис.у.о. Тел.: (099) 193-07-47.

3-кімнатні

• ДАРНИЦЬКИЙ р-н

•Позняки (вул. Б.Гмирі, 21/22, 78/46/9 кв.м, новобудова, якісний ремонт, м. «Позняки») - 89 тис.у.о. Тел.: (050) 939-09-70.

•Позняки (вул. Б.Гмирі, 21/25, 78/46/9 кв.м, новобудова, готова до заселення, сучасні супермаркети, престижна гімназія, м. «Позняки») - 89 тис.у.о. Тел.: (067) 230-41-00.

•Позняки (вул. Урлівська, 17/24, 90,3/17,6+17,1+12,3/14,1 кв.м, меблі, лічильники, бойлер, ремонт, охорона, озеро, 4 школи, 4 дитсадки, торгівельні центри, 10 хв. від м. «Позняки») - 112 тис.у.о., торг. Тел.: (067) 169-17-54 (Вікторія).

•Харківський (вул. Литвинського, 2/5 цегл., 61/40/8 кв.м, кімнати окр., якісний ремонт, паркет, супермаркети, парк, м. «Позняки», «Харківська») - 58 тис.у.о. Тел.: 592-47-86.

•Харківський (вул. Ревуцького, 9/10, 68/41/8 кв.м, під ремонт, первинний продаж) - договірна. Тел.: (098) 665-63-82.

• ДНІПРОВСЬКИЙ р-н

•Лівобережний (вул. Р.Окіпної,7, м. «Лівобережна» - 5 хв. пішки, 3/9, 60,6/41/7 кв.м, сум.-окр., паркет, лінолеум, с/в окр., балкон 12 кв.м навпл заскл., житловий стан, поряд супермаркети, Дніпро). Власник. Тел.: 517-37-72, (097) 109-72-21.

•Русанівка (Русанівська набережна, ЗБК «Нептун», 14/16, 50 кв.м) - за домовленістю. Тел.: (068) 161-05-52.

•Соцмісто (пр. Соборності, 3/5, 64/41,7 кв.м, сум.-окр., висота 2,9 м, паркет) - 52 тис.у.о. Тел.: (067) 386-69-96.

• ШЕВЧЕНКІВСЬКИЙ р-н

•Лук'янівка (вул. Мельникова, 6/7 цегл., 65/8 кв.м, с/в окр.) - 120 тис.у.о. Тел.: (098) 598-66-61.

4-кімнатні і більше

• ДАРНИЦЬКИЙ р-н

•5-кімн. Нова Дарниця (вул. Бориспільська, новобудова, 18/24 цегл., 137/82/16 кв.м, велики панорамні вікна, 2 с/в, супермаркет, школа, дитсадок, парк, м. «Червоний хутір») - 115 тис.у.о. Тел.: (050) 410-84-30.

обміняю

•1 + доплата = 2(3). 1-кімн. (пл.Ленінградська). Тел.: (068) 749-46-58.

•Обмін 1-кімн. (м. «Нивки» - 2 хв., середній поверх, середній під'їзд, лічильники електроенергії, води, газу, газколонка, постійно гаряча вода, інтернет, кодовий замок, вся побутова техніка) на житло в приват. секторі Києва (правий берег). Тел.: (097) 808-98-39.

здам в оренду кімнати

• ГОЛОСІЇВСЬКИЙ р-н

•Кімнату в 2-кімн. Центр (пр. Лобановського,117, 4/9, 12 кв.м, для жінки або дівчини). Тел.: 524-78-90.

•Кімнату в 3-кімн. Голосіїв (вул. Васильківська, 5/5, 15/8 кв.м, чиста, охайна, одна хазяйка, для однієї дівчини, м. «Васильківська») - 3 тис.грн. Тел.: (050) 819-66-56.

•Кімнату в 3-кімн. Голосіїв (пр. Голосіївський, 10 хв. до метро пішки, 4/8, 14 кв.м, з балконом, одна хазяйка, для одного хлопця, гарний стан, телевізор, холодильник, пральна, меблі, інтернет, довгостроково) - 4,5 тис.грн. Тел.: (095) 559-79-19.

•Кімнату в 3-кімн. Деміївка (вул. Деміївська, м. «Голосіївська» - 10 хв. пішки, 1/9, 14/9 кв.м, все необхідне є, одна хазяйка, для чоловіка або хлопця) - 4,5 тис.грн з комунальними. Тел.: (050) 819-66-56.

•Кімнату в 3-кімн. Теремки (вул. Лятошинського,12, 5/16, 18/9 кв.м, без господарів, для дівчини, гарний стан, телевізор, холодильник, пральна-автомат, бойлер, меблі, інтернет, балкон заскл., лічильники на все) - 5 тис.грн + комунальні. Тел.: (067) 504-42-14.

•Койко-місце (Теремки, підселення для дівчини). Тел.: 526-01-11.

•Частину кімнати в 1-кімн. ВДНГ (вул. Полковника Потехіна,4, м. «Виставковий центр» - 15 хв. пішки, 34/18/8 кв.м, с/в окр., кахель, пральна-автомат, бронедвері, склопакети, балкон заскл., підселення для дівчини або жінки) - 2,2 тис.грн без комунальних. Тел.: (066) 702-97-32 (Людмила Михайлівна).

• ДАРНИЦЬКИЙ р-н

•Кімнату в 2-кімн. Нова Дарниця (вул. Пасхаліна, 7/10, 14 кв.м, без господарів, холодильник, пральна, диван, меблі, для однієї дівчини) - 3 тис.грн. Тел.: (096) 858-42-53.

•Кімнату в 2-кімн. Позняки (вул. Здолбунівська,5, 5/16, 18 кв.м, телевізор, холодильник, пральна, диван, меблі, для однієї людини) - 3 тис.грн. Тел.: (093) 923-41-02.

•Кімнату в 2-кімн. Харківський (вул. Ревуцького, 3/16, 16 кв.м, телевізор, холодильник, пральна, інтернет, НВЧ-піч, диван, меблі, для однієї людини, одна хазяйка) - 3 тис.грн. Тел.: (095) 285-43-64.

•Кімнату в 2-кімн. Харківський (вул. Тростянецька, м. «Харківська» пішки, 5/10, 14 кв.м, меблі) - 3,5 тис.грн. Тел.: (098) 605-43-02.

•Кімнату в 2-кімн. Харківський (Харківське шосе,166, 7/12, 19 кв.м, телевізор, холодильник, пральна, НВЧ-піч, диван, шафа-купе, ремонт, для однієї людини) - 3 тис.грн. Тел.: (093) 923-41-02.

•Кімнату в 3-кімн. Нова Дарниця (вул. Литвинського (Російська),31, 3/5, 19 кв.м, НВЧ-піч, холодильник, пральна, свій вмивальник) - 4 тис.грн. Тел.: (063) 044-98-90.

•Кімнату в 3-кімн. Позняки (вул. Л. Руденко,5, 13/16, 15 кв.м, холодильник, пральна-автомат, 2-спальне ліжко, меблі, для однієї людини) - 3 тис.грн, для двох людей - 4 тис.грн. Тел.: (095) 285-43-64.

•Кімнату в 3-кімн. Позняки (вул. Срібнокільська, 14/16, 18 кв.м, балкон, холодильник, пральна, диван, меблі, без господарів, для однієї людини) - 3 тис.грн. Тел.: (068) 350-24-65.

•Кімнату в 3-кімн. Харківський (Харківське шосе,8, 5/5, 18 кв.м, балкон, холодильник, пральна, диван, стінка, для двох людей) - 3,5 тис.грн, для однієї людини - 2,5 тис.грн. Тел.: (093) 923-41-02.

•Частину кімнати в 2-кімн. Харківський (вул. Тростянецька,6, 5/16, 14 кв.м, підселення для дівчини, інтернет, м. «Харківська») - 1,8 тис.грн. Тел.: (068) 308-10-86.

• ДЕСНЯНСЬКИЙ р-н

•Дві кімнати в 3-кімн. Лісовий (вул. Кубанської України (Жукова), 5/9, по 15 кв.м, окр., побутова техніка) по 2 тис.грн + комунальні. Тел.: (098) 997-64-00.

•Кімнату в 2-кімн. Лісовий (вул. Кіото, 11/16, 19 кв.м, побутова техніка нов., охорона, магнітний замок, відеоспостереження, 2 ліфта ОТІС, ремонт всюди, інфраструктура, школи, дитсадки, стоянки) - 5 тис.грн, торг. Тел.: (097) 620-21-72.

•Кімнату в 2-кімн. Троєщина (вул. Закревського, 7/25, 18/12 кв.м, нов. термобудинок, меблі, інтернет, пральна-автомат, бойлер) - 2 тис.грн. Тел.: (067) 288-57-80.

•Кімнату в 2-кімн. Троєщина (вул. М. Закревського,31, 7/9, 18 кв.м, балкон заскл., меблі, газплита, інтернет, пральна-автомат) - 2 тис.грн + комунальні. Тел.: (063) 347-83-15.

•Кімнату в 2-кімн. Троєщина (вул. М. Закревського, 3/9, 15 кв.м, меблі, побутова техніка, хазяйка) - 3,5 тис.грн + комунальні. Тел.: (067) 293-90-93.

•Кімнату в 2-кімн. Троєщина (вул. Цвєтаєвой, 5/9, 18 кв.м, 2 спальних місця, холодильник, пральна) - 2 тис.грн. Тел.: (098) 540-27-03.

•Кімнату в 2-кімн. Троєщина (пр. Червоної Калини (В.Маяковського),34, 7/9, 55/18/9 кв.м, меблі, інтернет, пральна, євроремонт, бойлер, транспорт на м. «Почайна», «Хрещатик», «Дарниця», «Дорогожичі») - 3 тис. грн. Тел.: (063) 347-83-15.

•Кімнату в 3-кімн. Троєщина (вул. С. Лифаря, 2/9, 13 кв.м, з балконом, ремонт, холодильник, телевізор, бойлер) - за домовленістю. Тел.: (097) 506-66-25.

•Кімнату в 3-кімн. Троєщина (вул. С. Лифаря, 6/9, 16 кв.м, з лоджією заскл., під ключ, без господарів, меблі, побутова техніка) - 2,5 тис.грн + комунальні. Тел.: (093) 091-88-75.

•Частину кімнати в 1-кімн. Троєщина (вул. Милославська,41/15, 6/9, 45 кв.м, хазяїн чоловік 50 років, євроремонт, підселення для чоловіка) - 2 тис.грн, торг. Тел.: (096) 298-29-77.

•Частину кімнати в 2-кімн. Троєщина (вул. Архітектора Ніколаєва,9, 1/16, 15 кв.м, одна хазяйка, євроремонт, другим у кімнату, пральна-автомат, талавізор, холодильник) - 1,5 тис.грн. Тел.: (099) 435-64-48.

•Частину кімнати в 3-кімн. Троєщина (вул. Т.Драйзера,42, 6/16, 20 кв.м, холодильник, пральна-автомат, балкон, телевізор, підселення 4-м в кімнату) - 1,2 тис.грн. Тел.: (093) 568-88-64.

• ДНІПРОВСЬКИЙ р-н

•Кімнату в 2-кімн. Березняки (вул. Березняківська, 1/9, 14 кв.м, з балконом, одна хазяйка, меблі, побутова техніка, для однієї дівчини) - 2 тис.грн + комунальні. Тел.: (066) 300-07-12.

•Кімнату в 2-кімн. Воскресенка (б.Перова, 2/5, 16 кв.м) - 3 тис.грн. Тел.: (068) 117-51-69.

•Кімнату в 2-кімн. Воскресенка (вул. Микитенка, 2/5, 14 кв.м, житловий стан, побутова техніка, для хлопця або чоловіка, без господарів) - 3,5 тис.грн + комунальні. Тел.: (093) 920-35-86.

•Кімнату в 2-кімн. Воскресенка (вул. Р. Шухєвича, 24-В, 7/9, без господарів, меблі, побутова техніка) - 3 тис.грн. Тел.: (095) 136-78-30.

•Кімнату в 2-кімн. Райдужний (вул. П. Вершигори, 3/9, 12 кв.м, без хазяїв, з балконом, під ключ, меблі 90 р., холодильник, пральна, інтернет, балкон заскл.) - 4 тис.грн + комунальні. Тел.: (050) 536-65-57.

•Кімнату в 3-кімн. Березняки (вул. Миколайчука, 6/9, 13 кв.м, для хлопця, який працює, телевізор, холодильник, пральна-автомат, один господар, транспортний розв'язок, озеро, 15 хв. до м. «Лівобережна», ринок, магазини) - 3,5 тис.грн. Тел.: (098) 275-52-92.

•Кімнату в 3-кімн. Воскресенка (б.Перова, 1/5, 15 кв.м, для одного чоловіка) - 3,5 тис. грн + комунальні. Тел.: (068) 592-54-91.

•Кімнату в 3-кімн. Воскресенка (б.Перова, 3/5, 14 кв.м, побутова техніка, ремонт, для однієї людини) - 3 тис.грн, для двох людей - 3,5 тис. грн + комунальні. Тел.: (096) 964-25-51.

•Кімнату в 3-кімн. Воскресенка (вул. Курнатовського, 4/9, 15 кв.м, без господарів, під ключ, з балконом, сучасні меблі, холодильник, пральна, інтернет) - 3 тис.гнрн + комунальні. Тел.: (098) 554-37-93.

•Кімнату в 3-кімн. Воскресенка (вул. Курнатовського, 4/9, 16 кв.м, під ключ, балкон заскл., без господарів, меблі 2000 р., холодильник, пральна, інтернет) - 3 тис.грн + комунальні. Тел.: (093) 091-88-75.

•Кімнату в 3-кімн. Лівобережний (вул. Берестейська, м. «Лівобережна», 4/9, 20 кв.м, для людей без шкідливих звичок). Без посередників. Тел.: (098) 326-97-99.

•Кімнату в 3-кімн. Соцмісто (б.Я.Гашека, 5/5, 18 кв.м, з балконом, телевізор, холодильник, пральна, диван, стінка, для однієї людини) - 2,5 тис.грн, для двох людей - 3 тис.грн. Тел.: 572-61-23.

•Кімнату в гуртожитку. Воскресенка (вул. Миропільська, 8/9, 11 кв.м, ванна та туалет на 2 кімнати, для сім'ї або двох жінок, пральна, холодильник) - 3 тис.грн + комунальні. Тел.: (099) 911-94-80.

•Кімнату в гуртожитку. Воскресенка (вул. П.Вершигори, 4/9, 18/15 кв.м, блокова система, сучасні меблі, холодильник, НВЧ-піч, телевізор власний) - 4 тис.грн з комунальними. Тел.: (063) 112-32-10.

•Кімнату в гуртожитку. Райдужний (вул. П.Вершигори, 2/9, 16/15 кв.м, без господарів, сучасні меблі, холодильник, телевізор, пральна, бойлер, металопластикові вікна) - 3,5 тис.грн з комунальними. Тел.: (098) 554-37-93.

•Частину кімнати в 2-кімн. Соцмісто (вул. Чудновського, 4/5, 12 кв.м, підселення для дівчини) - 2 тис.грн. Тел.: (095) 751-29-97.

•Частину кімнати в 3-кімн. Воскресенка (вул. Кибальчича, 4/14, 74/14 кв.м, для одного хлопця, господарі майже не проживають) - 2 тис.грн + комунальні. Тел.: (068) 592-54-91.

•Частину кімнати в 3-кімн. Микільська слобідка (вул. Маланюка, 1/1, 18 кв.м, для 1-2 жінок, маршрутка до м. «Лівобережна») - 1,5 тис.грн. Тел.: (068) 956-27-76.

• ОБОЛОНСЬКИЙ р-н

•Кімнату в 2-кімн. Куренівка (вул. Івашкевича, 2/5, 11 кв.м, для однієї людини або для жінки з дитиною від 5 років, яка працює, проживає двоє господарів) - за домовленістю. Тел.: (099) 331-92-67.

•Кімнату в 2-кімн. Оболонь (вул. О. Архіпенка, 5/16, 12 кв.м, необхідні меблі, пральна, холодильник) - 3 тис.грн + комунальні. Без посередників. Тел.: (066) 650-35-40.

•Кімнату в 3-кімн. Оболонь (вул. Прирічна, м. «Героїв Дніпра», 1/9, 16 кв.м, меблі, інтернет, холодильник, пральна) - 2,5 тис.грн. Тел.: (066) 706-06-25.

•Кімнату в 3-кімн. Оболонь (Мінське шосе, 5/9, 20 кв.м, для жінки 35-45 років). Тел.: (095) 085-90-19.

•Частину кімнати в 1-кімн. Куренівка (вул. Полярна,3, 8/9, 16 кв.м, для жінки пенсійного віку) - 1,5 тис.грн. Тел.: (099) 298-58-83.

•Частину кімнати в 1-кімн. Оболонь (вул. Полярна,3, 8/16, 16 кв.м, для жінки старшого віку) - за домовленістю. Тел.: (099) 298-58-99.

•Частину кімнати в 2-кімн. Оболонь (пр. Героїв Сталінграда,17, 2/9, 12 кв.м, підселення для жінок, з хазяйкою) - 2,2 тис.грн. Тел.: (097) 896-14-31.

• ПОДІЛЬСЬКИЙ р-н

•Кімнату в 2-кімн. Виноградар (вул. Канівська, 1/1, 15 кв.м, всі вигоди) - договірна. Тел.: (066) 338-87-08.

•Кімнату в 2-кімн. Виноградар (вул. Новомостицька, 2-Г, 8/9, 18/8 кв.м, кімната окрема, меблі, балкон, телевізор, пральна-автомат, бойлер, одна хазяйка, для сім'ї або 2 дівчат) - 3 тис.грн. Тел.: (093) 364-83-06.

•Кімнату в 2-кімн. Виноградар (пр. Г. Гонгадзе, 20-В, 8/12, 15 кв.м, меблі, довгостроково, без господарів) - 3,5 тис.грн, для двох людей - 4 тис. грн + комунальні. Тел.: (099) 438-15-88.

•Кімнату в 2-кімн. Виноградар (пр. »Правди», 70, 1/9, 56/16 кв.м, меблі, телевізор, інтернет, пральна, бойлер, одна хазяйка) - 2,5 тис.грн. Тел.: (098) 721-48-90.

•Кімнату в 2-кімн. Нивки (вул. Виговського, 24-В, 8/9, 14/7 кв.м, окрема, меблі, телевізор, пральна-автомат, бойлер, інтернет, одна хазяйка, для дівчини) - 2,5 тис.грн. Тел.: (099) 534-44-13.

•Кімнату в 2-кімн. Нивки (вул. Маршала Гречка,24, 8/9, 14/7 кв.м, окрема, меблі, холодильник, телевізор, пральна-автомат, одна хазяйка, для дівчини) - 2,5 тис.грн + комунальні. Тел.: 463-01-97.

•Кімнату в 2-кімн. Поділ (вул. Борисоглібська, 5 хв. пішки від метро, 5/5, 40 кв.м, ліфт). Тел.: (096) 154-74-26.

•Кімнату в 3-кімн. Виноградар (пр. »Правди», 5/9, 12 кв.м, з балконом, без господарів, пральна, холодильник) - 2,5 тис.грн. Тел.: (066) 501-38-84.

•Кімнату в 3-кімн. Куренівка (вул. Оболонська,35, 4/4, 18 кв.м, для одного хлопця або дівчини) - договірна. Хазяйка. Тел.: (066) 616-36-85.

•Частину кімнати в 3-кімн. Виноградар (пр. »Правди»,5-Б, 15/25, 19/14 кв.м, балкон, інтернет, холодильник, пральна-автомат, НВЧ-піч, бронедвері, охорона, склопакети, для 1-2 хлопців, власна, термобудинок) - 1,3 тис.грн. Тел.: (066) 923-06-13.

•Частину кімнати в 3-кімн. Виноградар (пр. Свободи,42, 6/9, 12/7 кв.м, меблі, телевізор, пральна, бойлер, інтернет, одна хазяйка, підселення для хлопця) - 1,9 тис.грн. Тел.: 463-01-97.

•Частину кімнати в 3-кімн. Виноградар (пр. Свободи/пр.»Правди», 12/16, 19/12 кв.м, склопакети, лоджія-балкон, 2 с/в, житловий стан, пральна-автомат, бронедвері, інтернет, для 1-2 хлопців, власна) - 1,3 тис.грн. Тел.: (050) 375-93-79.

• СВЯТОШИНСЬКИЙ р-н

•Кімнату в 3-кімн. Борщагівка (б.Р.Роллана, 2/9, 14 кв.м, для одного чоловіка, пральна, бойлер, НВЧ-піч, балкон заскл.) - 3 тис.грн. Тел.: (067) 589-17-73.

•Кімнату в 3-кімн. Борщагівка (вул. Жмеринська, 1/9, 14 кв.м, окремо кухня, вхід з балкона, холодильник, газплита, закривається на ключ, для однієї людини) - 4 тис.грн, для двох людей - 5 тис.грн. Тел.: (066) 927-88-67.

•Кімнату в 3-кімн. Борщагівка (вул. Л. Курбаса, 11/16, 14 кв.м, з балконом, все необхідне, побутова техніка) - 3,5 тис.грн. Тел.: (067) 647-65-94.

• СОЛОМ'ЯНСЬКИЙ р-н

•Дві кімнати в 3-кімн. Солом'янка (пл.Солом'янська, 8/9, 11 та 15 кв.м) дешево. Тел.: (068) 458-80-37.

•Соломянський Кімнату в 2-кімн. Солом'янка (вул. Машинобудівна, навпроти НАУ, 2/9, 15 кв.м, побутова техніка, одна хазяйка, для однієї людини) - 3 тис.грн. Тел.: (066) 927-88-67.

•Кімнату в 2-кімн. Солом'янка (вул. Солом'янська, 3/5, 15/7 кв.м, одна хазяйка, для однієї жінки) - 2,5 тис.грн. Тел.: (050) 014-34-41.

•Кімнату в комунальній. Шулявка (вул. О. Тихого, 3/5, 16 кв.м, після ремонту, без хазяїв, м. «Шулявка») - договірна. Тел.: (050) 517-88-24.

• ШЕВЧЕНКІВСЬКИЙ р-н

•Дві кімнати в 3-кімн. Центр (вул. Гоголівська, 1/5, по 15 кв.м, побутова техніка, грати) по 3 тис.грн + комунальні. Тел.: (063) 887-14-47.

•Кімнату в 2-кімн. Нивки (вул. Академіка Туполєва, 3/9, 15 кв.м, одна хазяйка, для однієї людини, побутова техніка, ремонт) - 4 тис.грн. Тел.: (050) 085-91-63.

•Кімнату в 2-кімн. Сирець (вул. О.Теліги, 1/5, 12,5 кв.м, с/в сум., для дівчини) - 2 тис. грн + комунальні. Тел.: (098) 314-26-73.

•Кімнату в 2-кімн. Сирець (вул. О.Теліги, м. «Дорогожичі», 1/5, 12,5 кв.м, с/в окр.) - 2 тис.грн + комунальні. Тел.: (067) 646-49-93.

•Кімнату в 2-кімн. Центр (пр. Перемоги, 5/8, 12/8 кв.м, с/в сум., ліфт, для однієї людини, меблі, побутова техніка) - 4,5 тис.грн, торг. Тел.: (063) 022-93-85 (Ірина).

•Кімнату в 3-кімн. Нивки (вул. Естонська, м. «Нивки», 1/5, 15 кв.м, ремонт, для 1-2 людей, меблі, побутова техніка, склопакети) - 2,5 тис. грн + комунальну. Тел.: (050) 782-35-04.

•Кімнату в 3-кімн. Поділ (вул. Саксаганського, м. «Університет», 3/6, 18 кв.м, з балконом, під ключ, підселення, меблі, два холодильника, пральна, інтернет) - 2,7 тис. грн + комунальні. Тел.: (098) 568-45-59.

•Кімнату в 3-кімн. Татарка (вул. Татарська,6, 7/9, 16 кв.м, з балконом, холодильник, пральна, інтернет, диван, стінка, для одного хлопця) - 3 тис.грн. Тел.: (068) 350-24-65.

•Кімнату в 3-кімн. Центр (вул. Саксаганського, 5/6, 20/10 кв.м, без хазяїв, підселення, меблі, для дівчини, побутова техніка) - 2,7 тис.грн + комунальні. Тел.: (093) 157-51-07.

•Кімнату в 3-кімн. Шулявка (пр. Перемоги, м. «Берестейська», 6/9, 15 кв.м, одна хазяйка, все є, пральна, побутова техніка, для дівчини) - 3 тис.грн. Тел.: (096) 435-44-87.

•Кімнату в 5-кімн. Нивки (вул. Щербаківського, одна зупинка до м. «Нивки», 4/5, 16 кв.м, меблі, холодильник, пральна, телевізор) - 3,5 тис.грн. Без посередників. Тел.: (050) 776-13-80.

•Кімнату в гуртожитку. Сирець (вул. О.Теліги, 2/5, кімната 14 кв.м, для дівчини) - 1,9 тис.грн + комунальні. Тел.: (093) 572-36-46.

•Частину кімнати в 1-кімн. Шулявка (вул. М.Руданського, 15 хв. пішки до м. «Берестейська», 20 хв. пішки до м. «Дорогожичі», 3/5, 17 кв.м, бажано для студентів) - 2,5 тис. грн. Тел.: (096) 490-24-79.

здам в оренду - 1 кімнатні

• ГОЛОСІЇВСЬКИЙ р-н

•Голосіїв (вул. Стельмаха, 2/9, 40/25/7,5 кв.м, меблі, побутова техніка, бойлер, 5 хв. до м. «Голосіївська») - 8 тис.грн, торг. Тел.: (096) 538-17-32.

• ДАРНИЦЬКИЙ р-н

•Готельну. ДВРЗ (вул. Алма-атинська, 1/5, 32/14/6 кв.м, холодильник, пральна, диван, меблі, кухон. гарнітур) - 4,5 тис.грн. Тел.: 572-61-23

•Дарницький (вул. Ялинкова, 2/2, 36 кв.м, необхідні меблі, побктова техніка, м. «Бориспільська», «Вирлиця» - 10 хв. пішки) - 6 тис.грн. Тел.: (063) 044-98-90.

•Позняки (вул. Б.Гмирі, 2/16, 37 кв.м, новобудова, гарний стан, повний фарш, власник) - 10 тис.грн. Тел.: (097) 749-62-65.

•Харківський (вул. Ревуцького,44, 12/16, 43,8/18/9 кв.м, коридор 10 кв.м, поряд м. «Харківська», до Хрещатика 20 хв.) - 6 тис. грн. Тел.: (098) 514-45-64.

• ДЕСНЯНСЬКИЙ р-н

•Готельну. Лісовий (вул. Космонавта Волкова, 8/9, 28/14/7 кв.м, все необхідне) - 4 тис. грн. Тел.: (093) 920-35-86.

•Лісовий (вул. Академіка Курчатова, 3/5, 30,5 кв.м) - 4,5 тис.грн. Тел.: (097) 894-64-62, (099) 351-36-86.

•Лісовий (вул. Маршала Жукова, 3/5, 30/15/7 кв.м, меблі, побутова техніка, балкон заскл.) - 6,5 тис.грн + комунальні. Тел.: (098) 568-45-59.

•Лісовий (вул. Милютенка, 3/9, 28/16/7 кв.м, сучасні меблі, холодильник, телевізор, пральна, балкон заскл., металопластикові вікна, кахель) - 5 тис.грн + комунальні. Тел.: (063) 112-32-10.

•Троєщина (вул. Лісківська, 4/16, 36/17/9 кв.м, житловий стан, побутова техніка, бажано для сім'ї) - 5,5 тис.грн, торг. Тел.: (099) 911-94-80.

•Троєщина (пр. В.Маяковського, 9/9, 34/17/7 кв.м, меблі 90 р., вся побутова техніка, балкон-лоджія заскл.) - 6 тис.грн + комунальні. Тел.: (098) 568-45-59.

• ДНІПРОВСЬКИЙ р-н

•Воскресенка (вул. Кибальчича, 4/14, 30/12/8 кв.м, житловий стан, кахель, побутова техніка, меблі) - 3,5 тис.грн + комунальні. Тел.: (093) 920-35-86.

•Микільська слобідка (вул. Микільсько-Слобідська, 7/9, 32/18/7 кв.м, ремонт, нов. меблі, побутова техніка, тварини можна за домовленістю) - 5 тис.грн + комунальні. Тел.: (067) 777-36-56.

•Райдужний (вул. Райдужна, 5/9, 35/19/7,5 кв.м, балкон заскл., холодильник, пральна, меблі) - 5,5 тис.грн + комунальні. Тел.: (067) 256-80-56.

•Русанівка (вул. Ентузіастів, 3/9, 18 кв.м, безкоштовно тільки для дівчини в обмін на догляд за 10 котами на дачі). Тел.: (095) 316-46-60, (098) 229-45-80.

•Соцмісто (вул. Академіка Шліхтера (Віфлеємська),2/26, пл.Ленінградська, 3/5, 32/16/7 кв.м, с/в сум., ремонт, хрущовка, кахель, холодильник, телевізор, пральна, меблі, шафа-купе, довгостроково) - 6 тис. грн + комунальні. Тел.: (063) 752-17-99.

• ОБОЛОНСЬКИЙ р-н

•Куренівка (вул. Автозаводська, 2/16, 56/17/9 кв.м, меблі) - 6 тис.грн. Тел.: (097) 279-32-06.

•Куренівка (вул. О.Попова, 2/9 цегл., 42/19/9 кв.м, пральна, холодильник

•РОКИТНЕ. 3-кімн. (2/2, 53/34/6 кв.м, центр, вода, опалення, електроенергія, бойлер, ванна, пральна машина, балкон, гараж, погріб, сарай, вокзал, маршрутка на Київ кожну годину) - 16,7 тис.у.о. Тел.: (096) 327-47-25.

•ЧУПИРА. 3-кімн. (Білоцерківський р-н, 110 км від Києва по Одеській трасі, 1/2 цегл., 66/44/10 кв.м, лоджія 6 кв.м заскл., с/в окр., вода холодна та гаряча, парове опалення, газ балонний, підвал, сарай, сад, ділянка 15 сот.). Ціна покупця. Тел.: (096) 947-25-89.

•ШИБЕНЕ. 1-кімн. (Бородянський р-н, всі вигоди, цегл. будинок, євроремонт, балкон, власна свердловина) - 11,5 тис.у.о., торг. Тел.: (067) 323-70-71.

обміняю

•БРОВАРИ на ЧАБАНИ, ГАТНЕ. 2-кімн. (5-й пов., 52 кв.м, житловий стан, гарне розташування) на житло або на дачу (Одеська траса, до 10 км від Києва). Тел.: (066) 240-42-05.

здам в оренду

•ІРПІНЬ. 1-кімн. (вул. Пушкінська, поряд кардіоцентр, всі вигоди) - 4 тис.грн + комунальні. Тел.: (096) 456-24-13.

•КОЦЮБИНСЬКЕ. Кімнату в 2-кімн. (гарний стан, всі вигоди, котел, тепла) - 4 тис.грн + комунальні. Тел.: (097) 149-58-04.

Інші регіони

продам

•БУШЕВЕ. 2-кімн. (2/2, 53/26/11 кв.м, газове та пічне опалення, електрика, місце під с/в, балкон, 11 сот. город, приват., підвал, сарай, ліс, річка, Блакитне озеро, електричка, маршрутка - Київ, Б.Церква, Тараща) - 4,5 тис.у.о. Тел.: (097) 104-85-78.

•ВІННИЦЯ. 2-кімн. (район центрального ринку, 1/9 пан., житловий стан) - 38,5 тис.у.о. Тел.: (097) 299-11-69.

•ГАДЯЧ. 4-кімн. (Полтавська обл.). Тел.: (095) 775-73-34.

•ЕНЕРГОДАР. 3-кімн. (пр. Будівельників,24, 2-й мікрорайон, центр, 5/5, поряд лікарня, дитсадок, аптека, магазини, житловий стан, балкон, лоджія) або обміняю на 1-кімн. + ваша доплата. Тел.: (099) 616-77-62.

1.3 Будинки, котеджі

Київ

куплю

•В будь-якому р-ні. Тел.: (093) 329-51-64.

•В будь-якому р-ні. Тел.: (098) 684-82-08.

здам

•Подільський (м. «Дорогожичі», вул.Фруктова, кімната в приват. будинку, 20 кв.м, підселення, для двох осіб, постійно інтернет, генератор, всі вигоди, паркомісце) - 5 тис. грн + комунальні. Тел.: (093) 243-31-73.

•Подільський (пл.Шевченка, дві кімнати, півбудинку, кухня, с/в, все окр., 2-спальне ліжко, пральна, бойлер, мангал) - 8 тис.грн. Тел.: (097) 557-50-56.

Київська область

куплю

•Будинок (залізнична станція обов'язково, вото на Вайбер, житловий стан) до 50 тис. грн. Тел.: (050) 762-74-73.

•Будинок (Київська обл., по лінії електрички) до 3 тис.у.о. Тел.: (099) 773-02-95.

•ДО 30 КИ ВІД КИЄВА (Одеський напр., дачу або будинок) недорого. Тел.: (098) 222-47-65.

•ДО 50 КМ ВІД КИЄВА. Тел.: (093) 329-51-64.

•ДО 50 КМ ВІД КИЄВА. Тел.: (098) 684-82-08.

•ПОГРЕБИ, Зазим'я, Пухівка, Рожни (Броварський р-н, житловий стан, будинок придатний для життя), у господаря. Без посередників. Тел.: (098) 722-50-80.

продам

•80 КМ ВІД КИЄВА (будинок, сарай, 25 сот., свердловина, в р-ні вокзалу, півхати, яка згоріла, місцевість гарна, по ходу електрички на Київ) - 110 тис.грн, можна в розстрочку. Тел.: (096) 825-50-13 (Галина Олексіївна).

•БОРОВА (Фастівський р-н, 56 кв.м, півбудинку, 3 кімнати, газове опалення, вода, інтернет, каналізація, ділянка 6 сот. під забудову, квадратна, поряд газ, електроенергія, сарай, душ, туалет, все кап., 10 хв. від електрички) - 30 тис.у.о. Тел.: (066) 308-17-74.

•ВІКТОРІВКА (Миронівський р-н, 25 сот., будинок дерев., обкладений цеглою, 6х10 м, 3 кімнати, кухня, комора, веранда, погріб, колодязь, цегл. сарай, приват., гарний стан, з меблями, дорога до будинку та двір асфальтовані, електричка Київ-Миронівка, хазяїн) - за домовленістю. Тел.: (098) 219-73-83, (066) 649-80-91.

•ВІННИЦІКІ СТАВИ (Білоцерківський р-н, будинок, цегл., 2-пов., другий поверх мансардного типу, 133 кв.м, євроремонт, перший поверх - 2 кімнати, зала, кухня, с/в, другий - одна кімната, мансарда, доглянута ділянка, гараж, літ. кухня, свердловина, 25 сот., вихід до ставка) - 80 тис.у.о. Тел.: (098) 328-19-90.

•ВІТА-ПОШТОВА (К.-Святошинський р-н, будинок, нов. 2-рівневий, цегл., 180 кв.м, євроремонт, меблі, побутова техніка, камінна зала, літ. тераса, 7,5 сот.) - 170 тис.у.о. Тел.: (098) 897-49-94.

•ВИШЕНЬКИ (Бориспільський р-н, будинок, 4 кімнати, 76 кв.м, кухня, ванна туалет, умивальник, свердловина, вода в будинку, газове опалення, гараж, сад, город, курник) або обміняю на 2-кімн. в Києві (Виноградар, Нивки, Куренівка, Вітряні Гори). Тел.: (050) 652-84-59.

•ГАВРОНЩИНА (хата, 39 км до м. «Житомирська», 4 кімнати, газ до плити, електроенергія, колодязь у дворі, гараж, погріб, 20 сот.) - 15 тис.у.о. Тел.: (097) 563-23-24.

•ГОГОЛІВ (Броварський р-н, 25 км до м. «Лісова», цегл., 108 кв.м, 1980 р. забудови, парове опалення, газ, с/в в будинку, госпбудівлі, гараж, погріб, сарай, колодязь, 53 сот. або 28 + 25 сот. окремо, ОСГ 13 сот., власний) - 45 тис.у.о. Тел.: (098) 320-58-89.

•ГОСТОМЕЛЬ (будинок, канадське містечко, 280 кв.м, 13 сот.) - 88 тис.у.о. Хазяїн. Тел.: (097) 511-52-85.

•ГОСТОМЕЛЬ (Мостище, 8 км до метро, 300 кв.м, 12,5 сот.) - 90 тис.у.о. або обміняю. Хазяїн. Тел.: (099) 193-07-47.

•ГОСТОМЕЛЬ (Мостище, канадське селище, 9 км до метро, будинок, 3-пов., 308 кв.м, 12 сот., без внутр. робіт) - 88 тис.у.о., торг. Хазяїн. Або обміняю. Тел.: (099) 486-74-70.

•ГРЕБІНКИ (Білоцерківський р-н, будинок, цегл., біла цегла, черепашник, 117 кв.м, 4 кімнати, с/в сум., кухня, коридор, в будинку ремонт, гарний стан, 14 сот., літ. кухня, сарай, гараж, погріб, можливо облаштувати мансардний поверх в будинку, поруч ставок) - 48 тис.у.о. Тел.: (098) 647-89-91.

•ГРЕБІНКИ (Васильківський р-н, 50 км від Києва, пр.Науки,44, Одеська траса, 90 кв.м, центр, 4 кімнати, вода, всі комунікації). Тел.: (093) 376-42-77.

•ГРЕБІНКИ (Васильківський р-н, будинок цегл., 4 кімнати, ванна, кухня, заг. 88 кв.м, житлова 65 кв.м, кухня 13 кв.м, опалення газкотел, гараж, сарай, погріб, колодязь, 15 сот., приват.) - 18,2 тис.у.о. Тел.: (098) 328-23-40.

•ДЕМИДІВ (Вишгородський р-н, будинок, 260 кв.м, 2-пов., обкладений перший поверх шлакоблок, газоблок з пінопластом, другий поверх дерев., до нього примикає офісне приміщення) - 130 тис.у.о. Тел.: (097) 876-12-57.

•ДЕМІївщина (Обухівський р-н, 50 км від Києва, будинок, 45 кв.м, сарай цегл., газ під будинком, асфальт до будинку, електроенергія, оцинкований дах, 18 сот. під забудову, озеро, піч робоча, камін, груба, асфальт до будинку, ліс, центр, гарна траса) - 15 тис.у.о. Тел.: (068) 495-87-99.

•ДЕМ'ЯНЦІ (П.-Хмельницький р-н, 100 км від Києва, будинок дерев., сарай, 100 м від річки, 20 сот., сад, підведені всі комунікації) - 25 тис.у.о., торг. Тел.: (097) 490-02-47.

•КОЗИЧАНКА (Фастівський р-н, 40 км від Києва, будинок, 2-пов., 156 кв.м, панельні перекриття, газ, погріб, сарай, 0,49 га, цокольне приміщення 30 кв.м, проїзд до берега, окремі два в'їзди, можна перебудувати на 2 сім'ї, мальовниче місце, перехід до соснового лісу, сад, особиста водойма, поливна система, город оброблений) - за домовленістю. Терміново. Тільки справному хазяїну. Тел.: (095) 213-64-40.

•КОПИЛІВ (Макарівський р-н, 30 км від Києва, 95 кв.м, сарай цегл., літ. кухня цегл., гараж цегл., колодязь, город, 27 сот.) - за домовленістю. Тел.: (063) 594-72-70.

•КОРОЛІВКА (Макарівський р-н, хата, ремонт, 60 сот., город, ліс, меблі, маршрутки на Київ кожну годину) - за домовленістю. Тел.: (096) 607-19-85 (Володимир).

•ЛОЗОВИЙ ЯР (Яготинський р-н, будинок, 3 кімнати, кухня, веранда, газове та пічне опалення, 2 ділянки 25 + 37 сот., гараж, літ. кухня, 3 сараї, туалет у дворі, колодязь, погріб) - за домовленістю. Тел.: (098) 034-42-23.

•ЛОСЯТИН (Білоцерківський р-н, будинок, глинобитний, обкладений цеглою, 63,6/46,5 кв.м, 3 кімнати, веранда, кухня, газ, газове опалення, 50 сот., гараж, сарай, літ. кухня, погріб, колодязь, огорожа, вихід до ставка) - 16 тис.у.о. Тел.: (050) 380-06-59.

•ЛУКАШІ ЛУКАШІ (Баришівський р-н, будинок, 77/37/20 кв.м, 2 кімнати, всі комунікації в будинку, 20 сот., сад, погріб, госпблок, свердловина, гарний стан) - 45 тис.у.о. Тел.: 411-28-60.

•МАЛА СОЛТАНІВКА (40 км від Києва, півбудинку, газифікований, 76,5 кв.м, каналізація, вода, колодязь у дворі, ліс, озеро, 10 хв. до електрички, гараж, ділянка 10 сот.) - 40 тис.у.о., торг. Тел.: (063) 807-01-75, (096) 121-10-23.

•МЕДВИН (Богуславський р-н, будинок житловий, можна під дачу, госпбудівлі, колодязь, документи готові, вишлю фото на Вайбер, гарний стан) - 5 тис.у.о. Тел.: (097) 267-65-45.

•МИРОНІВКА (будинок, центр міста, газ, вода, літ. кухня, гараж, яма для ремонту, сарай, погріб, город) - 20 тис.у.о., торг. Тел.: (098) 589-35-80.

•МИХАЙЛІВКА (Обухівський р-н, цегл., 60 кв.м, 1 га, сарай, свердловина) або обміняю на гараж в Києві. Тел.: (098) 984-01-10.

•МОСТИЩЕ (Гостомель, будинок, 303 кв.м, 3 рівні, 12,5 сот.) - 88 тис.у.о., торг. Власник. Тел.: (050) 445-17-26.

•МОСТИЩЕ (К.-Святошинський р-н, 195 кв.м, 11 сот., 9 км до метро) - 88 тис.у.о. Тел.: (050) 445-17-26.

•МОСТИЩЕ (район Канадського містечка, 220 кв.м, 12 сот.) - 65 тис.у.о. або обміняю. Тел.: (099) 486-74-70.

•ОЗЕРНА (Білоцерківський р-н, хата-мазанка, дерев., під шифером, дві кімнати, 40 кв.м, газ по вулиці, ділянка 40 сот., в кінці городу маленька річка, мальовничий краєвид, старий сад, можлива прописка) - 9,5 тис.у.о. Тел.: (096) 434-84-74.

•ПОРОСКОТЕНЬ (18 сот., півбудинку, недобудова, 2-пов., красиве місце, в кінці ділянки струмочок) - 35 тис.у.о. Тел.: (093) 987-76-07.

•ПОТІЇВКА (Білоцерківський р-н, дерев., обкладений цеглою, 55 кв.м, 2 кімнати, 40 сот., приват., сарай, погріб, колодязь, сад, 300 м до ставка) - 4 тис.у.о. Тел.: (096) 620-05-99.

•РОЖНИ (Броварський р-н, СТ «Тепличник», будинок 2014 р. забудови, 181 кв.м, 5 кімнат, меблі, побутова техніка, лазня, магнал, 12 сот., комунікації, сігналізація) - за домовленістю. Тел.: (093) 870-60-27.

•РУЛИКІВ (Васильківський р-н, 40 км від Києва, будинок, поряд ще дві ділянки, територія велика, можна для бізнесу або під забудову, чудове місце, центр селища, колодязь, газ, погріб, прибудови, сарай, душова, жити можна, але треба будувати нове красиве) за домовленістю. Тел.: (097) 452-32-57.

•САЛИВОНКИ (Білоцерківський р-н, будинок, цегл., заг. 76 кв.м, всередині сучасний ремонт, 2 кімнати, кухня-студіо, літ. кухня, гараж, сарай, погріб, свердловина, с/в в будинку, душова кабіна, ванна, туалет, гаряча та холодна вода, 31 сот., ставок) - 35 тис.у.о. Тел.: (050) 334-76-79.

•СКРИГАЛІВКА (Фастівський р-н, сільська хата, 80 кв.м, 30 сот.) - 10 тис.у.о. Тел.: (093) 920-35-86.

•СТАРЕ (Бориспільський р-н, 60 км від Києва, 31 сот., дерев., обшитий плоским шифером, 4 кімнати, сарай, погріб, гараж, літ. кухня, вода в будинку, по вулиці газ) - 15 тис.у.о. Тел.: (098) 985-73-34.

•СТУДЕНИКИ (Бориспільський р-н, хатинка, 50 сот., всі вигоди, вода, газ, город, приват., асфальт до хати, базар, поліклініка, школа, дитсадок, інтернет, державна охорона села) - договірна. Тел.: (097) 952-73-76.

•УСТИМІВКА (Білоцерківський р-н, будинок, цегл., 60 кв.м, 3 кімнати, в будинку газ, газове опалення, кухня-веранда, 41 сот., приват., сарай, погріб, літ. кухня з газом, ліс, електричка) - 9 тис.у.о. Тел.: (093) 050-59-36.

•УСТИМІВКА (Васильківський р-н, будинок цегл., 50 кв.м, 3 кімнати, кухня-веранда, газове опалення, 41 сот., приват., сарай, літ. кухня, погріб) - 9 тис.у.о. Тел.: (068) 364-60-88.

•ХОТІВ (К.-Святошинський р-н, будинок 2-рівневий, цегл., 200 кв.м, євроремонт, 10 сот., сад, школа, магазини) - 120 тис.у.о. Тел.: (068) 574-49-60.

•ЧОРНОГОРОДКА (Фастівський р-н, 42 км від Києва, котедж, 2-пов., 5 кімнат, 115 кв.м, всі вигоди, власна свердловина, центр. вода, 45 сот. з будинком) - 30 тис.у.о., торг. Тел.: (095) 839-26-51.

•ЯСНОГОРОДКА (Бишівський напр., 30 км від Києва, ділянка 6 сот., сад, сарайчик, побутовка - 2 кімнати та коридор, огорожа, поряд ліс) недорого. Тел.: (067) 740-97-73.

обміняю

•БУШЕВЕ (Рокитнянський р-н, будинок, газ, вода, колодязь) на житло в м.Миронівка. Тел.: (098) 326-97-99.

•ВЕЛИКА ДИМЕРКА (Броварський р-н, будинок без оздоблювальних робіт, 2-пов., 10,5х12,5 м, сарай, лазня, 32 сот., сад, город) на кв-ру в Києві або продам. Тел.: (050) 442-33-76.

•МИХАЙЛІВКУ (Богуславський р-н, будинок, цегл., 60 сот., газ конвектори) на гараж в Києві (цегл., приват.). Тел.: (066) 385-43-57.

здам

•БРОВАРИ (кімната, центр, стадіон, супермаркет, м. «Лісова» - 20 хв., всі вигоди, для одного чоловіка, поряд парк, зупинка). Хазяйка. Тел.: (066) 740-59-14, (098) 407-34-60.

•БУЧА (К.-Святошинський р-н, будинок, всі вигоди, газ, вода, ванна, туалет, на літо, сад). Тел.: (067) 773-72-66.

•БУШЕВЕ (Рокитнянський р-н, будинок, 75 кв.м, житлова 36 кв.м, потребує косметичного ремонту, газ, електроенергія, колодязь, сарай, можна встановити ванну та душову кабіну, на літо, можливо за ремонт, поряд річка, риболовля) - за домовленістю. Тел.: (093) 188-43-24.

•ГЛЕВАХА (10 км від Києва, півбудинку, всі вигоди, для двох людей). Тел.: (067) 422-52-54.

•ГЛЕВАХА (К.-Святошинський р-н, приватний будинок, всі вигоди, потрібен помічник - пенсіонер, порядний, непитучий чоловік, без шкідливих звичок, проживання безкоштовне). Тел.: (097) 563-75-92.

•КНЯЖИЧІ (Броварський р-н, ст.Ялинка, дачне містечко, 2/2-пов., кімната 30 кв.м, всі вигоди в будинку, пральна, інтернет, холодильник, телевізор, навіс, паркування, маршрутка на м. «Лісова») - 2 тис.грн. Тел.: (063) 347-83-15.

зніму

•Кімнату з правом викупу. Тел.: (095) 124-15-84.

Інші регіони

продам

•БРІВКИ (Житомирська обл., 10 хв. до електрички Київ - Козятин, хата саманна, хлів, погріб, криниця, 30 сот., чорнозем, газ у хаті) - за домовленістю. Тел.: (095) 383-60-74.

•ВЧОРАЙШЕ (Житомирська обл., Бердичівський р-н, будинок біля річки, цегляний, пічне опалення, газ, вода поруч, сарай, підвал, 35 сот. городу) - за домовленістю. Тел.: (068) 835-56-06.

•ІРЖАВЕЦЬ (Чернігівська обл., Носівський р-н, будинок, 80 кв.м, 4 кімнати, газ, вода, опалення газ та тверде паливо, 50 сот., сарай, госпбудівлі). Тел.: (096) 912-01-11.

•КАНТАКУЗІВКА (Черкаська обл., Драбівський р-н, хата, цегл., газ підведений, пічка, вода, свердловина, літ. кухня, сарай, погріб, 48 сот.) - 150 тис.грн. Тел.: (097) 848-4-14.

•КОЛЯДИ (Полтавська обл., Миргородський р-н, будинок з меблями, житловий стан, потребує косметичного ремонту, гарне сполучення, з документами, ділянка велика) - 35 тис.грн. Тел.: (099) 204-04-38.

•КРУТИ (Чернігівська обл., Ніжинський р-н, вул.Космонавтів,1, асфальтована дорога, два будинки, один 43,7/23,8 кв.м, другий 32/15 кв.м, газифіковані, асфальт у дворі, 2 сараї, погріб, колодязь, 21 сот.) - 80 тис.грн, торг. Тел.: (067) 416-24-81.

•***ЛІХОЛІТКИ (Чернігівська обл., Козелецький р-н, будинок, 3 кімнати, дерев'яний, обкладений цеглою, газ, вода в будинку, хлів, 2 погреби, газове опалення, піч, 37 сот. городу, охайний, «заходь та живи»). Тел.: (098) 365-24-92.***

•МАЙДАН ВИЛА (Хмельницька обл., 30 км від Шепетівки, станція «Майдан Вила», спокійне та екологічно чисте місце, ліс, ягоди, гриби, будинок з 4-х кімнат: 18 кв.м та 3 кімнати по 16 кв.м, шлако-цегляний, євровікна, 2 конвертори, газ та пічне опалення, дрова, шифер, доски, кадастровий номер, сад плодоносний) - 4,5 тис.у.о., торг. Тел.: (098) 491-29-18.

•МАКАРІВКА (Чернигівська обл., Бобровицький р-н, 57 кв.м, 2 кімнати, дерев., обкладений цеглою, літ. кухня, колодязь у дворі, 7 хв. пішки до електрички, 1,2 години до ст.Дарниця) - 7 тис.у.о., торг. Хазяїн. Тел.: (097) 833-44-26.

•МАЛА ДЕВИЦЯ (Чернігівська обл., Прилуцький р-н, будинок, 3 кімнати, піч, груба, газ, літ. кухня з газом, два погреби, сарай, колодязь, 60 сот., приват., ліс, ставок, електричка, школа, магазин) - 3 тис.у.о., торг. Тел.: (067) 984-09-36, (095) 498-77-25.

•МОРИНЦІ (Черкаська обл., Корсунь-Шевчкнківський р-н, 140 км від Києва, південний напрямок, стара хата, 25 сот., під дачу, автобусне сполучення з Києвом, 15 км до Корсуня-Шевченківського) - 50 тис.грн. Тел.: (063) 183-31-48 (Володимир).

•МОСТИЩЕ (Чернігівська обл., Козелецький р-н, 72 кв.м, 3 кімнати, газ, пічка, сарай, погріб, свердловина, 50 сот.) - 5,5 тис.у.о. Тел.: (097) 279-32-06.

•ПРИЛУЦЬКИЙ Р-Н (дерев. будинок, теплий, свердловина, земля 46 сот., власний дров'яний гай, хороший асфальт, старий сад, огорожа, ворота). Тел.: (097) 632-84-00.

•***СМТ ШИРЯЄВО (Одеська обл., будинок 11,5х10,0 м, облицьований силікатною цеглою, з каменю-ракушняка, газ, вода, санвузол, старий будинок 15,0х6 м, облицьований силікатною цеглою, 2 гаражі, сарай, 2 акта на землю 0,15 і 0,51 га). Весь домашний скарб тому, хто купить залишу безплатно. Тел.: (067) 749-73-46.***

•СОБКІВКА (Черкаська обл., Уманський р-н, будинок, 67 кв.м, 4 кімнати, вода в будинку, колодязь, 25 сот., сад, город, сарай) - 26 тис.у.о. Тел.: (066) 161-49-59.

•СОБКІВКА (Черкаська обл. Уманський р-н, хата, 67 кв.м, 4 кімнати, веранда, ванна, парове опалення, газ поряд, траса Київ-Одеса, 5 км від Умані) - 35 тис.у.о. Тел.: (063) 404-75-13.

•СТАВИЩЕ (Житомирська обл., Попільнянський р-н, будинок огороджений, газ, вода в будинку, сауна, душ окремо, асфальтований під'їзд, 60 сот., город чорнозем, річка в городі). Тел.: (067) 607-78-54 (Лідія).

•СТРЕМИГОРОД (Житомирська обл., Коростенський р-н, дерев., 36,6 кв.м житлова площа, 25 сот., колодязь у дворі, погріб у дворі, поряд ліс, 15 хв. до електрички Київ-Коростень, документи готові) - 60 тис.грн, торг. Тел.: (098) 988-55-20 (Тамара).

•ТИШКИ (Полтавська обл., Лубенський р-н, в лісі, на березі р.Удай, 10 сот., 2-пов., цегл. будинок, 2 свердловини, на березі р.Удай, гриби, риболовля, суниця) - 10 тис.у.о. Тел.: (050) 574-22-95, (096) 402-80-26.

•ЧЕРКАСИ (околиця міста, будинок, 2 кімнати, велика кухня 16 кв.м, доглянутий, 10 сот., ремонт, склопакети, вода в будинку) - 25 тис.у.о., торг або обміняю на 1-кімн. в Києві. Тел.: (097) 920-84-31.

•ШАТУРА (Чернігівська обл., Ніжинський р-н, будинок дерев., обкладений цеглою, 95 кв.м, 4 кімнати, кухня, газ, вода, с/в, госпбудівлі, гараж, 37 сот.). Тел.: (068) 040-12-59, (097) 461-72-60.

•ШИРЯЄВЕ (Одеська обл., вул.Грушевського,418, для переселенців з Донбасу, 11,5х10 м, обкладений силікатною цеглою, газ, вода, 2 акти на землю 0,15 та 0,51 га, літ. кухня, гараж, сарай) недорого. Тел.: (067) 749-73-46.

•ШРАМКІВКА (Черкаська обл., Драбівський р-н, будинок, 15 сот., чорнозем) - 100 тис.грн. Тел.: (095) 001-05-32.

обміняю

•ДЕРГАЧІ (Харківська обл., 52,6 кв.м, 15 сот.) + гараж у Харкові на будинок в Києві з нашою доплатою або продам - 11 тис.у.о. Тел.: (098) 326-97-99.

•ПРИЛУКИ (нов. сантехніка, батареї, металопластикові труби, теплий будинок, дерево, цегла, 14 сот., ванна, туалет в будинку, імп. котел) на житло в передмісті Києва. Тел.: (096) 117-72-19.

•ЧЕРКАСИ (околиця міста, будинок, 2 кімнати, велика кухня 16 кв.м, доглянутий, 10 сот., ремонт, склопакети, вода в будинку) на 1-кімн. в Києві або продам - 25 тис.у.о., торг. Тел.: (097) 920-84-31.

здам

•ВЕЛИКІ СОРОЧЕНЦІ (Полтавська обл., Миргородський р-н, поряд річка, ліс, озера, будинок або 2 кімнати на 4-5 людей, вигоди на вулиці, сільська хата, російська лазня). Тел.: (067) 355-50-28, (050) 067-38-58 (Юрій Петрович).

•КАЛИТА (Козелецький р-н, 50 км від Києва, будинок цегл., пічне опалення) дешево. Тел.: (097) 279-32-06.

•ПОВСТВИН (Черкаська обл., біля Канева, новий будинок, з правом викупу). Житло, робота, власна справа, релокація малого бізнесу сільськогосподарського напрямку в Черкаській області. Тел.: (050) 731-80-50.

•ПОЧАЇВКА (УЛЯНІВКА) (Полтавська обл., Гребінківський р-н, 12 км від Пирятина, 10 км від Гребінки, будинок, обкладений цеглою, 2 кімнати, водопровід, електроенергія, госпбудівлі, погріб, гарний садок, вишні, ялбука, абрикоси, город) - 2 тис.грн + комунальні. Тел.: (066) 963-27-63.

•СТЕПАНІВКА (Черкаська обл., Драбівський р-н, ст.Мар'янівка, 1 га, 3 кімнати, парове опалення, дрова, сарай, світло, віддам переселенцям під проживання безкоштовно, допоможу з реєстрацією). Тел.: (066) 539-92-96.

1.4 Земельні ділянки

Київ

куплю

•В будь-якому р-ні. Тел.: (098) 684-82-08.

•Коцюбинське, Берківці, Житомирська траса (ділянка з садом, городом, без будинку, бажано 6-7 сот.). Тел.: (099) 509-77-34.

•Святошинський р-н, с.Берківці-1, Берківці-2. Куплю земельну ділянку. Тел.: (099) 509-77-34.

продам

•Голосіївський (вул. М.Рильського, 5,5 сот., 70 кв.м, мансарда, сарай, погріб, навіс для авто, гарний під'їзд, вулиця 1-бічна, поряд ліс, 15 хв. пішки до метро) - 160 тис.у.о. Тел.: (099) 464-51-83, (066) 400-11-54.

•Подільський (Куренівка, вул.Білицька, 5,42 сот., прямокутна, рівна) - 70 тис.у.о., торг. Тел.: (093) 534-20-67.

Київська область

куплю

•ДО 5 КМ ВІД КИЄВА, до 15-20 тис.у.о. Тел.: (068) 592-54-91.

•КИЇВСЬКА ОБЛ. (15-20 км від Києва). Тел.: (050) 188-00-78.

•К.-Святошинський р-н. Тел.: (093) 329-51-64.

•К.-СВЯТОШИНСЬКИЙ Р-Н. Тел.: (098) 684-82-08.

•Фастівський, Білоцерківський напр. (до 50 км від Києва) недорого. Тел.: (067) 911-29-90.

продам

•БІЛОГОРОДКА (Бучанський р-н, 16,88 сот., 15х112,5 м, всі комунікації, світло, газ, асфальт по вулиці) - 22 тис.у.о. Тел.: (066) 452-32-49.

•БОРОВА (Фастівський р-н, 6 сот., квадратна, можна під сад, під будівництво, душова, туалет, 2 сараї, газ, електроенергія поряд, година до Києва, центр) - 10 тис.у.о., торг. Тел.: (066) 308-17-74.

•ВАСИЛЬКІВ (12 сот., всі комунікації). Тел.: (098) 206-60-80.

•ВІННИЦЬКІ СТАВИ (Білоцерківський р-н, 12 сот., під забудову, газ, світло по вулиці, асфальтована дорога, рівна, прямокутна, чорнозем) - 5 тис.у.о. Тел.: (098) 328-23-40.

•ГОГОЛІВ (Броварський р-н, вул.Чернявського, 25 сот., старий будинок, погріб, колодязь, поряд центр) - 11 тис.у.о. Тел.: (050) 515-51-66.

•ДЕВИЧКИ (Переяславський р-н, вул. Трубіжна, 25 сот., під забудову). Тел.: (096) 962-99-84.

•ДЗВІНКОВЕ (Васильківський р-н, вул. Ювілейна,26, дачний кооп., 15 сот., під забудову). Тел.: (096) 962-99-84.

•ДЗВІНКОВЕ (Фастівський р-н, вул. Грушевського,12-А, 10 сот., вода, електроенергія, будівлі) - за домовленістю. Тел.: (096) 962-99-84.

•ЖИТНІ ГОРИ (Білоцерківський р-н, недобудований будинок 9х12 м, 0,25 га, до електрички 5 хв. пішки, 120 км від Києва, 35 км від Б.Церкви) - 5,5 тис.у.о. Тел.: (098) 091-71-92, (068) 729-52-14.

•ЖОРНІВКА (К.-Святошинський р-н, 15 сот., 20 км від Києва, приват., асфальт, поряд газ, світло) - 15 тис.у.о. Тел.: (093) 694-11-59.

•ЗАГАЛЬЦІ (12 + 12 сот.) - 500 у.о./сот. Хазяїн. Або обміняю. Тел.: (098) 032-10-66.

•ЗАГАЛЬЦІ (12, 24, 36 сот.) - 500 у.о./сот., торг. Хазяїн. Або обміняю. Тел.: (099) 486-74-70.

•ЗАГАЛЬЦІ (Бородянський р-н, 12 сот.) - 4 тис.у.о. Хазяїн. Тел.: (097) 511-52-85.

•ЗАГАЛЬЦІ (Бородянський р-н, с.Галинка, 8 сот., старий будинок, потребує ремонту) - 5 тис.у.о., торг. Тел.: (050) 900-92-35.

•ЗАГАЛЬЦІ (Бучанський р-н, 12 сот.) - 500 у.о./сот. Хазяїн. Або обміняю. Тел.: (050) 445-17-26.

•ЗАЙМИЩЕ (Бориспільський р-н, 6 сот., садове товариство) - за домовленістю. Тел.: (097) 403-12-12.

•ЗДОРІВКА (Васильківський р-н, 6 сот., садове товариство, всі комунікації) дорого. Тел.: (097) 210-02-18.

•ЗДОРІВКА (Васильківський р-н, 6 сот., садове товариство, всі комунікації). Тел.: (050) 212-96-30.

•КАЛИНІВКА (Макарівський р-н, 60 сот., стара хата, город з них 35 сот., 35-й км до м. «Житомирська») - за домовленістю. Тел.: (096) 731-10-05.

•КНЯЖИЧІ (Фастівський р-н, 20 сот., під забудову) - 7 тис.у.о., торг або обміняю на хату в селі. Тел.: (068) 621-61-69.

•КОЛИЧІВКА (Броварський напр., під забудову, 15 сот., 5 хв. до Десни, сосновий ліс, до ділянки асфальт, траса на Київ, пряма електричка на Київ, всі комунікації поряд, газ, електроенергія) - 150 у.о./сот. Хазяїн. Тел.: (099) 178-07-89.

•КУЛИБАБА (Васильківський р-н, 7,4 сот., дачна, гарне місце, колодязь, електроенергія, невелика врем'янка всередині обшита вагонкою, яблуні, груші, горіхи). Тел.: (099) 464-51-83.

•ЛІСНИКИ (К.-Святошинський р-н, 14 сот., гори, ліс, поряд озеро) або обміняю на кв-ру в Києві. Тел.: 280-35-02, (066) 752-60-63.

•НОВОСІЛКИ (К.-Святошинський р-н, 14,5 сот., під садівництво, ОСГ) - 2,5 тис.у.о. Тел.: 525-47-18.

•ОБУХІВ (20 сот., біля озера, поряд газопровід, електроенергія) - за домовленістю. Тел.: (098) 326-97-99.

•ОБУХІВ (центр старого міста, 10 сот. під забудову, 2 сот. під город) - 6 тис.у.о. Тел.: (068) 351-11-76.

•ПАЛЯНИЧЕНЦІ (Фастівський р-н, 25 сот., гарне місце) - 4 тис.у.о. Тел.: (096) 355-86-98.

•П.-ХМЕЛЬНИЦЬКИЙ (90 км від Києва, 10 сот., світло, газ, вода поряд, є фундамент) - 5 тис.у.о. Тел.: (063) 113-17-45.

•РІЗНЯ (Житомирська обл., Малинський р-н, 100 км від Києва, Варшавська траса, 30 сот., старий сад). Тел.: 298-44-46.

•РОЖІВКА (Броварський р-н, 18,5 сот., під забудову, поряд ліс, електроенергія, квадратна форма, біля траси, документи на руках) - 750 у.о./сот., торг. Тел.: 362-37-22.

•САЛИВОНКИ (під забудову, 30 сот., сарай, колодязь, асфальтований під'їзд, газ та світло по вулиці, поруч ставок) - 4 тис.у.о. Тел.: (044) 223-06-27.

•СТАВИЩЕ (Білоцерківський р-н, 25 сот., газ, електроенергія підведені, ліс, річка, будинок старий на ділянці). Тел.: (097) 057-79-32.

•СТУГНА (Васильківський р-н, в лісі, 6 сот., сад, фундамент, вода, житло, 10 хв. до річки та озер, приват.). Тел.: (097) 149-58-04.

•СТУГНА (Васильківський р-н, товариство «Лозовець», 6 сот., мальовниче місце, поряд два озера, річка, ліс 50 м, електроенергія, газ на території, фундамент під будинок, вода, яма, сад) - 10 тис.у.о., торг. Тел.: (097) 149-58-03.

•СТУДЕНИКИ (Бориспільський р-н, 50 сот., невелички будівлі, хатина, гараж, сарай, вода, газ, все приват., асфальт до хати, поліклініка, дитсадок, школа, державна охорона селища) - 200 у.о./сот. Тел.: (097) 952-73-76.

•ТРИПІЛЛЯ (Обухівський р-н, 45 км від Києва по залізниці, 10 сот., з правом забудови та прописки, вода, електроенергія поруч, хазяїн). Тел.: (098) 219-73-83, (066) 649-80-91.

здам

•ОМЕЛЬЯНІВ (Козелецький р-н, 45 км від Києва, 2 га, можна по 25 сот., 10 сот., ставок), можна безкоштовно. Тел.: (093) 152-05-03.

Інші регіони

продам

•БАЛАБАНІВКА (Вінницька обл., Оратівський р-н, 25 сот., старий будиночок). Тел.: (096) 151-12-78.

•Контейнер (3х4 м, б/к). Тел.: (097) 210-02-18.

обміняю

•ЖИТОМИР (ділянка 11 сот., район Крошня, поряд Кромберт, ринок Ринг, розважальний комплекс «Золоте Руно», спокійне тихе місце, магазини, до зупинки маршрутки 5 хв. пішки, на ділянці електроенергія, газ підведені, озеро поряд) + будинок (в селі, цегл., на розборку, для будівництва будинку на ділянці) на кімнату. Розгляну різні варіанти. Тел.: (068) 222-69-69.

здам

•ОМЕЛЬЯНІВ (Чернігівська обл., поряд траса, газ, електроенергія, 2 га). Тел.: (093) 152-05-03.

1.5 Дачі

Київ

куплю

•В будь-якому р-ні. Тел.: (093) 329-51-64.

•Дачу в Києві, можна проблемну, в межах міста, 4-поверхову, прописка, меблі, за 40000 у.о. Тел.: (066) 440-56-76.

продам

•Дарницький (Осокорки, «Дніпро-1», вул. Садова,47, будинок № 13, 3 сот.). Тел.: (067) 882-13-05.

Київська область

куплю

•Дачу (Васильківський, Фастівський р-н, для себе). Тел.: (096) 151-12-78.

•МИРОНІВКА або передмістя (для себе) недорого. Тел.: (097) 233-74-99.

продам

•БОБРИК (Броварський р-н, садове товариство «Рута-1», цегл., 79 кв.м, цоколь, перший пов. 25 кв.м + тераса 8 кв.м, мансарда, 2 кімнати 13,7+6,5 кв.м, балкон 8 кв.м, електроенергія, 8,3 сот., колодязь, свердловина, сад) - 12 тис.у.о.

•ГАЗ-2410 (88 р.вип., колір білий, гарний стан, 8 л/100 км, двигун нов., немає іржи) - за домовленістю. Тел.: (095) 477-34-86.

•ГАЗ-2410 (88 р.вип., на ходу) - 500 у.о. Тел.: (044) 258-24-35.

•ГАЗ-24 ВОЛГА (90 р.вип.) - за домовленістю. Тел.: (044) 294-82-27.

•ГАЗ-3110 (2004 р.вип., колір білий, перефарбований, переварений, один господар, бензин). Тел.: (097) 490-02-47.

•ДЕУ ЛАНОС (2008 р.вип., 1,7 л, 5-ступ. КПП мех., гарний стан, газова установка, бензин) - 4,1 тис.у.о. Тел.: (067) 280-97-50.

•ДЖІЛІ ЕМІГРАНД 7 (2013 р.вип., седан, 1,5 і, 5-ступ.КПП, 16 М, вишневий колір, 195000 км, магнітола, центр. замок, склопакет, сигналізація, автоматичне регулювання фар та дзеркал, кондиціонер, подушки безпеки, в гарному стані) - 180 тис.грн. Тел.: (093) 252-24-35.

•МЕРСЕДЕС-212 (2010 р.вип.). Тел.: (063) 237-29-13.

•МОСКВИЧ-2140 (82 р.вип., газ-бензин, на ходу, не гнилий, нов. кардан, хрестовини, редуктор, гальмівні колодки, куліса, акумулятор та ін. багато замінено) - 17 тис.грн. Тел.: (093) 701-31-51.

•МОСКВИЧ-2140 (82 р.вип., повністю на ходу, не іржавий, варити не потрібно, газ-бензин, нов. рекуктор, кардан, хрестовини, куліса, колодки гальмівні та ін., за техпаспортом) - 18 тис.грн. Тел.: (067) 911-29-90.

•МОСКВИЧ-2140 (84 р.вип., 1,6 л, газ-бензин, негнилий, на ходу, фаркоп) - 18 тис. грн. Тел.: (095) 001-05-32.

•ОПЕЛЬ ВЕКТРА С (2006 р.вип., 1,9 л, дизель, 300 тис.км, 6-ступ.КПП, універсал, чорний) - 6,5 тис.у.о. Тел.: (067) 917-09-47.

•ОПЕЛЬ ВІВАРО (2015 р.вип., 1,6 л, дизель, не битий, на ходу, повний електропакет, один власник, гаражне зберігання) - 15,3 тис.у.о. Терміново. Тел.: (099) 602-88-40, (099) 103-09-12.

•СУЗУКІ ВАГОН (2001 р.вип., 105 тис. км, мех.КПП, 5-ступ.КПП, 1,3 л, синій) - 4 тис.у.о. Тел.: (095) 378-22-02.

•ТАВРІЯ СЛАВУТА (2002 р.вип., 40 тис.км) - 2 тис.у.о. Тел.: (095) 602-82-78.

•ФОЛЬКСВАГЕН ГОЛЬФ ПЛЮС (2008 р.вип., сірий металік, 1,6 л, інжектор, газ-бензин, гарний стан, на ходу, зим. гума, диски) - 2,5 тис.у.о. Терміново. Тел.: (063) 352-99-27 (Ірина).

•ХОНДА АККОРД (2012 р.вип., 2,0 л, мех. КПП, сірий, металік) - 10 тис.у.о. Тел.: (067) 750-54-06.

•ШЕВРОЛЄ КАМАРО (2018 р.вип., 2,0 л, 60 тис.км, з США, сріблястий) - 24 тис.у.о. Тел.: (067) 755-00-36.

•ШКОДА ФАБІЯ (2007 р.вип., 1,2 л, 150 тис.км) - 5,7 тис.у.о. Тел.: (050) 957-22-92.

•ШКОДА ФЕЛІЦІЯ (2000 р.вип., 1,3 л, 150 тис.км, білий, КПП мех.) - 3,5 тис.у.о., торг. Тел.: (095) 610-69-87.

3.2 Автомобілі вантажні

куплю

•Автомобіль (не на ходу, вантажний). Тел.: (098) 269-29-73.

•Автомобіль (не на ходу). Тел.: (095) 099-31-07.

продам

•ГАЗ-33076 (94 р.вип., колір зелений, бензин, «колгоспник») - 3,3 тис.у.о. Тел.: (095) 477-34-86.

•ГАЗЕЛЬ (2003 р.вип., вантажний, бортовий, газ-бензин) - 2,2 тис.у.о., торг. Тел.: (067) 852-36-72.

•ДАФ-65 (99 р.вип., двигун 6,2 л, рефрижератор, дизель, 10 т) - 10,5 тис.у.о. Тел.: (050) 952-23-42.

•УАЗ-452 (78 р.вип., вантажний, потребує ремонту). Тел.: (098) 477-92-14.

3.3 Автобуси, мікроавтобуси

продам

•ГАЗ-3302 ГАЗЕЛЬ (2006 р.вип., 140 тис. км, 2,3 л, газова установка, термобудка) - 3,2 тис.у.о. Тел.: (091) 608-04-71.

•ГАЗЕЛЬ-32313 (2008 р.вип., колір блакитний, пасажирський, 14 місць, бензин, 30 тис.км) - 2,8 тис.у.о. Тел.: (097) 876-12-57.

•ГАЗЕЛЬ (99 р.вип., вантажопасажирський, негнилий, спарка, газова установка, 2,4 л, нов. пневмоподушки, електрика робоча, сидіння БМВ, салон обшитий, гума гарна, знятий з обліку) - 85 тис.грн. Тел.: (095) 001-05-32.

•ГАЗЕЛЬ (99 р.вип., газова установка, 2,4 л, на ходу) - 65 тис.грн. Тел.: (095) 001-05-32.

•МЕРСЕДЕС-310Д (90 р.вип., колір білий, двигун 5-циліндровий, повний капремонт двигуна у 2016 р., переварений, пофарбований, багато запчастин та б/к гума) - 4,7 тис.у.о. Тел.: (095) 477-34-86.

•СОБОЛЬ (2005 р.вип., пасажирський, 9 місць, один господар, небитий, гарний стан) - 3 тис.у.о., торг. Тел.: (068) 107-23-52.

обміняю

•ГАЗЕЛЬ (99 р.вип., фургон, 9 куб.м, на ходу, газова установка, АВС) на легковий (газова установка), можлива моя доплата. Тел.: (093) 701-31-51.

3.4 Мото-, вело

куплю

•Велосипед (будь-який стан). Тел.: (050) 534-94-44.

•Велосипед. Тел.: (095) 001-05-32.

•Велосипед (Троєщина). Тел.: (097) 506-66-25.

•Куплю радянський велосипед типу УКРАЇНА, МІНСЬК в робочому стані, бажано з рамою. Тел.: (093) 660-87-70.

•Ланцюг до мотоцикла ЯВА. Тел.: (097) 071-10-99.

продам

•Велосипед АРДИС (нов.) - 5 тис.грн. Тел.: (099) 065-12-37.

•Велосипед ВІННЕР ІБІЦА (алюмінієвий, розсувний, міський, універсельний, 3 швидкості, ручне та ніжне гальмо, білий з чорним). Тел.: (067) 323-70-71.

•Велосипед гірсько-доріжний (Німеччина, на ходу) - 3,5 тис.грн. Тел.: (067) 911-29-90.

•Велосипед (жін., б/к). Тел.: (097) 210-02-18.

•Велосипед (жін., б/к). Тел.: (097) 588-55-87.

•Велосипед (жін., б/к). Тел.: (098) 206-60-80.

•Велосипеди (3 шт., б/к). Тел.: (099) 464-51-83.

•Велосипеди: ПРАЙД ФРІДА-24 підлітковий (бузковий колір, для підлітків на зріст 135-155 см, легка алюмінієва рама, 7 швидкостей, мех. дискові гальма, колеса на подвійних алюмінієвих ободах, оснащені позашляховими покришками, підніжка для паркування), БЕГОВЕЛЛ ПРАЙД ПУШ-2,0 2019 (дитячий, для навчання, салатовий, колеса 12», середній розмір, для дітей від 90 до 125 см на зріст, комфортний, легка алюмінієва рама, надувні колеса, регулювання керма та сидіння по висоті, майданчик для ніг) недорого. Тел.: (050) 923-16-06.

•Велосипед (можна для підлітків або дорослих) - 3 тис.грн. Тел.: (067) 911-29-90.

•Велосипед (на базі велосипеда УКРАЇНА, на ходу, Київ, самовивезення) - 1,2 тис.грн. Тел.: (095) 001-05-32.

•Велосипед на базі УКРАЇНА (без продольної рами, повністю робочий) - 1,2 тис. грн. Тел.: (067) 911-29-90.

•Велосипед САЛЮТ (розсувний) - 1,2 тис. грн. Тел.: (093) 701-31-51.

•Велосипед (спорт., Польща) - 1 тис.грн. Тел.: (093) 536-20-71.

•Велосипед УКРАЇНА (гарний стан). Тел.: 547-53-95.

•Велосипед УКРАЇНА (жін., б/к). Тел.: (050) 212-96-30.

•Мотоцикл ВЕНТУШ (АЛЬФА). Тел.: (066) 285-49-90.

3.5 Спецтехніка

продам

•Автокран КС-3575 (92 р.вип., без АКБ, робочий стан) - 220 тис.грн, торг. Тел.: (095) 477-34-86.

•Автонавантажувач ТВ-1788 (1970 р.вип., дизель, вантажність 3 т, колір оранжевий, висота підйому 3 м) - 6 тис.у.о. Тел.: (097) 876-12-57.

•Бульдозер, екскаватор (все б/к). Тел.: (050) 383-27-02.

•Електротранспорт саморобний для інвалідів та здорових людей (двигун від іномарки 350 Вт, швидкість 20 км/год., відстань з підзарядом безкінечна, електронне гальмо, вантажопідйомність 130 кг, 2 вантажні відсіки, стояночне гальмо із замком, освітлення) недорого. Тел.: (068) 596-34-27.

•Мотоколяску з електроприводом (майже нов.). Тел.: (098) 845-20-90, (097) 408-66-89.

•Пристрій КП-23 кисневий парашутний. Тел.: (097) 453-26-35.

3.6 Автодеталі

куплю

•Двигун СЛАВУТА чи ТАВРІЯ (2,1 л, карбюратор). Тел.: (068) 989-89-37.

•РОВЕР на запчастини. Тел.: (067) 452-81-62.

•ТАВРІЯ СЛАВУТА: капот Тел: (096) 642-26-91

продам

•АЛЬФА РОМЕО-33: запчастини. Тел.: (067) 725-58-39.

•ВАЗ-2101: запчастини. Тел.: (096) 951-72-19.

•ВАЗ-2101: катушку запалювання нов. Тел.: (099) 227-93-75.

•ВАЗ: запчастини різні б/к. Тел.: (050) 212-96-30.

•ВОЛЬВО по запчастинах. Тел.: 332-04-13.

•ГАЗ-21: запчастини по кузову та ходовой, ГАЗ М-20 ПОБЄДА: двері, міст передній, запчастини по кузову та ходовій, НІССАН БЛЮБЕРД: двері (2 шт., передня та задня), МОСКВИЧ-2141: диски гальмівні, кришку багажника, капот. Тел.: (098) 590-24-77.

•ГАЗ-2410 (93 р.вип.): міст задній в зборі. Тел.: (098) 606-41-67.

•ГАЗ-2410: бензобак нов. Тел.: (063) 489-44-10.

•ГАЗ-2410: нов. бензобак. Тел.: (095) 099-31-07.

•ДЕУ ЛАНОС (2006 р.вип.) по запчастинах. Тел.: (067) 725-58-39.

•КАМАЗ-6520: фаркоп (євро, нов.) - 1 тис.у.о. Тел.: (097) 490-02-47.

•МАЗ-543203: двигун № 8 (після повного капремонту) - 2 тис.у.о., торг. Тел.: (095) 477-34-86.

•МІЦУБІСІ ЛАНЦЕР-10 (2009 р.вип.): дзеркало заднього огляду (праве бокове, електричне, без передньої кришки) - 2 тис. грн. Тел.: (095) 591-05-25.

•МІЦУБІСІ ЛАНЦЕР-9 (2000-2007 р.вип., оригінал, б/к, стан нових): фари б/к (оригінал). Тел.: (093) 413-60-16.

•МІЦУБІСІ ЛАНЦЕР-9 ВАГОН (2000-2007 р.вип., нов.): бампер задній - 6 тис.грн. Тел.: (097) 266-11-52.

•МОСКВИЧ-2140, 412 та 2140: підкрилки пластикові (комплект) - 500 грн, кардан 2140 з крестовинами - 750 грн, редуктор 2140 - 700 грн, 2140: двигун (робочий, доглянутий) - 10 тис.грн. Тел.: (067) 911-29-90.

•МОСКВИЧ-2140: бампера передній та задній - 1,5 тис.грн за 2 шт., МОСКВИЧ-2140: двигун (повністю робочий) - 12 тис.грн, обладнання газобалонне (балон 50 л, повністю заправлений) - 4,5 тис.грн. Тел.: (067) 911-29-90.

•МОСКВИЧ-2140: кардан - 2 тис.грн, генератор - 2,5 тис.грн, двигун (повністю робочий) - 12 тис.грн, установку газову (50 л) - 4,5 тис.грн. Тел.: (067) 911-29-90.

•МОСКВИЧ-412, 2140: запчастини. Тел.: (068) 975-70-28.

•МОСКВИЧ-412, 2140: запчастини. Тел.: (093) 241-10-82.

•ОПЕЛЬ ЗАФІРА (1,8 л, бензин): 5-ступ. КПП (технічно несправна) - 3 тис.грн, катушку запалювання (робоча) - 600 грн. Тел.: (097) 412-85-06, (063) 628-34-12.

•ОПЕЛЬ СЕНАТОР (91 р.вип.) на запчастини, ОПЕЛЬ, МОСКВИЧ-2140: фаркоп, СЛАВУТА (2005 р.вип.) на запчастини. Тел.: (066) 215-67-22, (098) 846-67-30.

•РОВЕР-213, 416, 620, 820, 75: запчастини. Тел.: (067) 452-81-62.

•СІТРОЕН БЕРЛІНГО (2007 р.вип., 1,9 л, дизель): колінвал, стартер (б/к), вал роздпідільчий з рокерами, насос гірдопідсилювача керма (б/к), форсунки (б/к, 8 шт.), свічки накалювання (4 шт.), трос ручного гальма (1 комплект). Тел.: (096) 539-06-43.

•ТАВРІЯ: проводку - 350 грн, МОСКВИЧ-2140: двигун (робочий) - 15 тис.грн, кардан - 500 грн, редуктор - 1,5 тис.грн, кулісу - 500 грн. Тел.: (093) 701-31-51.

•ХОНДА СИВИК, КОНЦЕРТО: запчастини. Тел.: (067) 216-41-09.

3.7 Аксесуари, авто хімія, ПММ

куплю

•Акумулятор вантажний (190 А х 1150 Ен). Тел.: (097) 512-30-94.

•Акумулятор на вантажний автомобіль (будь-який стан). Тел.: (050) 474-90-44.

•Акумулятор СТ-190 (неробочий). Тел.: (098) 839-99-17.

•Підшипники автомобільні (для себе). Тел.: (068) 376-21-21.

продам

•Автомагнітолу JVC-1120 ПРОЛОДЖІ - 1,3 тис.грн. Тел.: (093) 536-20-71.

•Автомагнітолу (нов., Японія). Тел.: 286-68-34.

•Акумулятор (225 А/год. х 1600 Ен, Вольво). Тел.: (098) 047-80-35.

•Акумулятор автомобільний (190 А/170 Ен). Тел.: (098) 269-29-73.

•Акумулятор (неробочий) - 450 грн. Тел.: (067) 911-29-90.

•Верстат шиномонтажний. Тел.: (098) 721-59-53

•Домкрат (нов., в упаковці) - 800 грн, торг. Тел.: (097) 620-21-72.

•Каністри (метал., 20 л, б/к) Тел: (097) 588-55-87

•Пристрій зарядний для автомобільних АКБ (автоматичний, б/к, СРСР) - 400 грн. Тел.: (097) 964-70-70 (Володимир).

•Пристрій зарядний (заряджає одночасно до 20 АКБ) - 8 тис.грн. Тел.: (066) 215-67-22, (098) 846-67-30.

•Пристрій МРІЯ (пуско-зарядний, 5 А, 10 А, заряд Вольтами та Амперами). Тел.: (098) 776-02-54.

•Тестер автомобільний, автоаптечки для ремонту шин, міні-пилосос автомобільний (12 В), каністру (10 л, б/к). Тел.: (066) 747-05-78, (066) 502-35-46.

3.8 Шини, шиномонтаж

продам

•Автопокришки 185/60 R14 (гарний стан, 4 шт.) - 2 тис.грн. Тел.: (097) 279-32-06.

•Автопокришки R 13-18. Тел.: (093) 730-13-92.

•Автопокришки R13 (4 шт.) Тел: (095) 602-82-78

•Автопокришки б/к R13 з дисками ВАЗ по 100 грн. Тел.: (067) 168-24-51.

•Автопокришки від R13 до R18 (б/к та нов.). Тел.: (067) 280-97-50.

•Автопокришки МАТАДОР (4 шт., зим., гарний стан, R14, диски литі, 185х60). Тел.: (095) 386-56-22.

•Автопокришки НОКІАН 185х60 R14 (4 шт.) - 2 тис.грн. Тел.: (093) 152-05-03.

•МОСКВИЧ-408: крило ліве заднє (нов.) - 550 грн, торг. Кришку багажника ПЕЖО-206 (оригінал) - 100 у.о., торг. Тел.: (097) 620-21-72.

•ФОЛЬКСВАГЕН Т-4 (2018 р.вип.): гуму 205х70 R15 (залишок 80 %, зимова, виробник Росава) - 1,3 тис.грн/колесо. Тел.: (097) 490-02-47.

3.10 Гаражі

куплю

•Гараж, можна метал., для себе, недорого. Тел.: (067) 911-29-90.

•Замок гаражний (тільки б/к, гарний стан, для себе). Тел.: (095) 133-93-74.

продам

•Гараж (Голосіївський, пр.Науки,33, кап., метал.). Тел.: (098) 206-60-80.

•Гараж (Голосіївський, пр.Науки,33, кап.). Тел.: (097) 588-55-87.

•Гараж (Голосіївський, пр.Науки, метал., кооп.). Тел.: (097) 210-02-18.

•Гараж (Деснянський, вул.Крайня, цегл., кооп. «Супутник-1», Троєщина, підвал, оглядова яма, 6х4 м). Тел.: (098) 662-25-88.

•Гараж (Дніпровський, метал., кооп. «Лівобережний-2», світло, погріб, яма) - 2 тис.у.о. Тел.: (050) 276-00-48.

•Гаражі автомобільні металеві розбірні оцинковані. Будь-який розмір. Доставка, монтаж по області. Гарантія 3 роки. www.metgar.in.ua. Тел.: (097) 447-32-32, (050) 998-22-24.

•Гараж (м. «Берестейська», на вивезення, жданівський) - 8 тис.грн. Тел.: (050) 645-84-98.

•Гараж на вивезення (товстий метал, біла фарба зовні та всередині, гарний внутр. замок) - 500 у.о. Тел.: (098) 247-55-17.

•Гараж (Святошинський, вул.Олевська, метал., великий). Тел.: (050) 654-19-57.

•Гараж (Солом'янський, вул.Лобановського, кап., приват.). Тел.: (097) 588-55-87.

•Гараж (Солом'янський, пр.Лобановського, кап.). Тел.: (097) 210-02-18.

•Гараж (Солом'янський р-н, приват., підвал, кімната з усіма зручностями), загальна площа 95,3 кв.м). Тел.: (067) 243-12-99.

здам в оренду

•Гараж-бокс (Солом'янський, вул. Волгоградська,12-А, 3-й пов.) - за домовленістю. Тел.: (050) 530-28-88.

•Гараж в смт Коцюбинське під склад або шиномонтаж, СТО (цегл., яма). Тел.: (097) 149-58-04.

•Гараж (Дніпровський, вул.Березняківська, 17, метал.). Тел.: (091) 601-77-89.

•Гараж (Подільський, вул.Сирецька,39, кооп. «Вимпел», цегл., світло, охорона, прохідна, 19 кв.м, можна під склад або майстерню) - 2,5 тис.грн. Тел.: (066) 937-64-07.

•Гараж (Солом'янський р-н, кооп. «Волгоградський», цегл.). Тел.: (050) 530-28-88.

•Здам в оренду приміщення під СТО, загальна площа 500 кв.м (СТО - 340 кв.м, малярка 125 кв.м, офіс 30 кв.м). Тел.: (067) 243-12-99.

•Здам цегляний гараж (Солом'янський р-н, кооп. «Волгоградський»). Тел.: (050) 530-28-88.

Устаткування 4

4.1 Устаткування, прилади, сировина

куплю

•Балон газовий (дачний). Тел.: (066) 352-20-53.

•Балон кисневий (для себе) недорого. Тел.: (096) 961-78-78.

•Балон кисневий (для себе) недорого. Тел.: (063) 489-44-10.

•Бінокуляри налобні, електродриль, свердла, мітчики, плашки, електроточило, тепловентилятор, фен технічний, автотрансформатор ЛАТР, тестер, люксометр, реле часу, сильний магніт, електроди для зварювання, пристрій зарядний для акумулятора на 12 В, каністру метал. (5-20 л), замок, штангенциркуль, тиски, косу (55-60 см), секатор, металошукач, паяльник, шуруповерт. Тел.: (098) 227-72-04, (095) 137-76-06.

•Мідь (для себе, провід, пластина, небагато), радіолампи. Тел.: (093) 701-31-51.

•Прибори вимірювальні СРСР: генератор імпульсів, генератор шуму, генератор частот, генератор сигналів, вимірювач РЛС, Е 7-8, вимірювач міцності електронний, випробувач транзисторів Л2-22, 42-69, 70, вольтметр цифровий електронний, частотомір електронно-обчислювальний, осцилограф, можна в неробочому стані. Тел.: (093) 661-39-07.

•Пускач ПМА, катушки на пускачі (380 В), реле РП-21, колодки на РП-21, контактор КМ-600, пост КУ-92. Тел.: (095) 075-54-84.

продам

•Апарат електрозварювальний (220 В, переносний). Тел.: 453-79-63, (067) 837-43-47.

•Апарат зварювальний (газовий, карбідний, в комплекті шланги, пальники та генератор). Тел.: (097) 453-26-35.

•Апарат зварювальний (на колесах, є генератор, АКБ, двигун ГАЗ-24, норм. стан) - за домовленістю. Тел.: (097) 876-12-57.

•Апарат зварювальний. Тел.: (095) 280-43-75.

•Балон газовий (з газом) - 600 грн. Тел.: (067) 157-07-82, 412-10-19.

•Бензопилу ДРУЖБА. Тел.: (097) 189-21-45, 497-37-09.

•Бензопилу ШТИЛЬ-461, перфоратор СВМ-2, апарат зварювальний (напівавтомат, 350 А). Тел.: (068) 910-74-21.

•Бетонозмішувач MLZ-130NG (Словенія). Тел.: (097) 454-25-10.

•Блок випрямительний (8/13 В, змінного струму), 12/24 В (постійного струму) - 100 грн, пробки (автомати, 6,3 А) - 40 грн, контакти графітні, підшипники невеличкі, переноску (8 м) - 100 грн, дріт мідний (4 м) - 80 грн, 5 м - 80 м, 3-жильний, є дріт 4 м - 60 грн, 2 м - 30 грн, трансформатор для випілювання - 50 грн. Тел.: (063) 368-87-22.

•Вальци ювелірні для прокату (великі, для майстерні, мех., з редуктором, швейцарські напилинники, полірувальні щітки, пальники та ін.). Тел.: (067) 911-29-90.

•Верстат стругальний. Тел.: (067) 423-60-28.

•Верстат токарний 1М-63 (ГИП-300, 1991 р.вип., РМЦ 1,5 м, довжина станіни) - 120 тис.грн. Тел.: (095) 477-34-86.

•Витяжку міцну - 28 тис.грн, ліхтарі аеродромні - 280 грн/шт., пристрій зарядний (заряджає до 20 машин одночасно). Тел.: (066) 215-67-22, (098) 846-67-30.

•Генератор ХОНДА бензиновий (220-280 В, 6 кВт, нов., в упаковці) - 15 тис.грн. Терміново. Тел.: (097) 148-18-19.

•Дриль-шуруповерт ГРАНД - 800 грн, торг. Перфоратор ВОСХМАН (Німеччина) - 1 тис.грн, торг. Бензопилу ШТИЛЬ-С461 (99 р.вип., нов., не експлуатувалася), болдагку JVS-750 нова - 1,7 тис.грн, торг. Тел.: (063) 718-75-99, (098) 326-97-99.

•Електродвигун з платформою для точила, помпу для відкачування води з колодців або басейнів, електроточило. Тел.: (050) 948-43-10.

•Електроди № 3 (9 упаковок). Тел.: (099) 002-17-89.

•Електромотор (2,8 кВт, 2400 об./хв., робочий стан, Росія) - 2 тис.грн, торг. Тел.: (097) 620-21-72.

•Інструменти мікрометричні для вимірювання внутрішніх та зовнішніх поверхонь (м. «Шулявська», Індустріальний міст). Тел.: (067) 605-88-14, 457-10-06.

•Інструмент ювелірний (нов. та б/к). Тел.: (067) 911-29-90.

•Лапу сапожну (метал.) - 200 грн. Тел.: (066) 203-11-90.

•Металошукач GARRETT ACE-250 (гарний стан, тільки декілька разів використовувався) - 2,8 тис.грн. Тел.: (068) 071-79-44.

•Набір столярних інструментів, дриль ручний (міцний), автотрансформатор РНА-250, профіль алюмінієвий (160х40, довжина 8,5 м). Тел.: (098) 816-12-39.

•Набір столярного інструменту, дриль (ручний, міцний), автотрансформатор РНА-250, профіль алюмінієвий (довжина 7 м). Тел.: (050) 815-30-39.

•Насос АЛКО TOS-12010/4 PREMIUM погружний (1200 В, б/к, гарний стан) - 4,95 тис.грн. Тел.: (066) 626-09-80.

•Насос водяний (механічний, з трубами 8 м) - 1 тис.грн. Тел.: 407-06-19.

•Ножиці по металу. Тел.: (099) 664-75-07.

•Паркет на дрова (2,5 куб.м, дуб, ясен, сосна). Тел.: (097) 596-99-10.

•Повітряводи в зборі для вентиляції. Тел.: (097) 490-02-47.

•Радіолампи, реле РЕС-9, РЕС-49, РПС-49, KR-12PAPA, ТКЕ-22, 24, 26, П-1Г. Тел.: (096) 445-13-47.

•Сейф радянських часів. Тел.: (099) 664-75-07.

•Тестер Ц-4501, реле РТ-10МА, батарею сонячну БСК-2, МАГНЕТРОН М 112-1. Тел.: (099) 752-70-71.

•Щітки та якір до перфоратора МЕТАБО KHE-24, 28, якір до болгарки МЕТАБО WE-14-125 (оригінал, Німеччина). Тел.: (067) 700-98-34.

4.2. Торговельне обладнання

куплю

•Стіл алюмінієвий (розсувний, для торгівлі). Тел.: (096) 642-26-91.

Сільське господарство 5

5.1 Сільгосптехніка, запчастини

продам

•Дві покришки для трактора, колеса задні - 1,5 тис.грн за обидва. Тел.: (067) 911-29-90.

5.2 Реманент

продам

•Автопокришки до трактора Т-150 (б/к, норм. стан) - 1 тис.грн за 2 шт. Тел.: (093) 701-31-51.

•Газонокосарку (електрична, тример). Тел.: (096) 151-12-78.

•Дволоклу метал. (висота ручки 160 см, майданчик 40х50 см, візок, вантажність від 100 кг) - 1 тис.грн. Тел.: (067) 911-29-90.

•Косарку до чеського міні-трактора TZ-4K-14. Тел.: (067) 145-01-34.

•Лопату доріжну - 100 грн. Тел.: (063) 977-46-80.

•Мотоблок (7 к.с., 2 надувні колеса, 2 фрези, в комплекті, вага 60 кг, нов.) - 400 у.о. Тел.: (096) 490-24-79.

•Плуг кінний, кінний культиватор, борони. Тел.: (068) 222-69-69.

•Шланги облегчені (15 та 30 м, нов.) недорого. Тел.: (067) 454-60-46.

5.3 Худоба, птиця, комбікорми

продам

•Гусей породи холмогори (з гусятами). Тел.: (095) 859-87-34.

5.4 Садівництво, городництво

куплю

•Лед-стрічку, фітолампу для розсади, косу (55-60 см), секатор, відра, лопату міцну, карбамид, мідний та залізний купороси, спектрометр, металошукач. Тел.: (098) 227-72-04, (095) 137-76-06.

•Секатор, косу, бензокосу, сокиру. Тел.: (098) 227-72-04, (095) 137-76-06.

продам

•Бджолосім'ї (м.Яготин). Тел.: (098) 476-72-44.

•Насіння амаранту (2 кг). Тел.: 529-44-34.

•Плодознімачі. Тел.: (066) 747-05-78, (066) 502-35-46.

•Плуг кінний, кінний культиватор, борони. Тел.: (068) 222-69-69.

•Попіл древесний просіяний в мішках (мішок) - 250 грн. Тел.: (095) 001-05-32.

•Цибулини осінніх квітів, крокусів «безвременник» (декоративні) - 22 грн, гортензії для посадки (сині, бордові, молоді та різні), півонії деревовидні, жоржини (великі клубні, неділені) - 35 грн, горіхі та шипшину нового врожаю (збір Вінницька обл.) - 30 та 25 грн відповідно, квіти півонії для посадки (4 сорти) - 20-35 грн, тюльпани (40 сортів) по 2 грн, нарциси сортові - 3-5 грн/шт., клематіс (кущовий, синій, не в'ється, двох видів) - 40-60 грн. Тел.: (050) 076-91-61.

Послуги 6

6.2 Юридичні, бухгалтерські, аудиторські

пропоную

• Адвокат (свідоцтво № 3767). Професійні юридичні послуги. Надання правової допомоги фізичним та юридичним особам. Стану на захист ваших прав. Тел.: (096) 324-58-25 (Сергій Григорович).

• Допомога в тяжких та скрутних ситуаціях, як для фізичних так і для юридичних осіб! Допоможу знайти рішення в тих ситуаціях, де здавалося б немає виходу!. Тел.: (096) 324-58-25 (Сергій Григорович).

6.3. Поліграфічні, рекламні

пропоную

•Відновлення, оцифровка фотографій з наступним записом на будь-який електронний носій. Тел.: (066) 173-34-06.

•Набір, редагування, орфографія тексту. Запис тексту на будь-який електронний носій. Тел.: (050) 206-21-46.

•Пошук інформації в Інтернет. Будь-якої інформації без грифу «таємно» та людей. Викладення фото, відео на сайти. Тел.: (050) 206-21-46 (Олександр Владиславович).

•Фотографії на Фейсбуці в групі «Фотобанк». Тел.: (050) 206-21-46.

6.4. Освіта та навчання

пропоную

•Досвічений викладач дає уроки німецької мови у себе вдома, Оболонь. Тел.: (096) 786-22-08.

•Дослідження та розробки в галузі машинобудування, приладобудування, інших природних та технічних наук. Електротехнічні розрахунки. Розрахункиелектричних машин. Розрахунки по витратникам і лічильникам кількості, Розрахунки по гідравліці. Тел.: (050) 206-21-46.

•Навчання початковим знанням ювелірного мистецтва. Тел.: (067) 911-29-90.

•Навчання ювелірної майстерності. Тел.: (067) 911-29-90.

•Навчу працювати та успішно заробляти на товарно-валютному ринку Форекс. Тел.: (096) 737-70-85.

•Навчу ювелірному мистецтву. Тел.: (093) 701-31-51.

6.9. Хатні роботи

пропоную

•Прибирання ділянок, спилювання дерев, вивезення сміття. Тел.: (067) 911-29-90.

•Прибирання території, вивіз сміття, копання ям, підрізання дерев та все, що потрабно на ділянці. Тел.: (093) 701-31-51.

потребую

•Потребую безкоштовного проживання за будь-яку допомогу. Тел.: (066) 047-32-72.

Оргтехніка, все для офісу 7

7.1 Комп'ютери, комплектуючі

куплю

•Комп'ютер, СРСР: ЕС, СМ, ЕВРИКА, ПОІСК, НЕЙРОН, РОБІК, ОРІЗОН, АГАТ, МИР-1 та ін., можна в неробочому стані. Тел.: (093) 661-39-07.

•Ноутбук, монітор (будь-який стан). Тел.: (050) 534-94-44.

продам

•Клавіатуру для ПК (оптична, нов.), мишу оптичну (нов.), мишу звичайну. Тел.: (066) 766-00-52.

•Комп'ютер НР (без вінчестера, на комплектуючі) - 1,5 тис.грн. Тел.: (067) 911-29-90.

•Комп'ютер НР на запчастини - 1,5 тис.грн. Тел.: (067) 911-29-90.

•Монітор АСЕР (19», плоский, половина екрана без підсвічення) на запчастини. Тел.: (097) 232-96-90.

•Монітор САМСУНГ (б/к). Тел.: (050) 210-68-95

•Ноутбук АСУС Е-1-531/355/64G/75 Mn KK (нов., потребує невеличкого ремонту) - 5000 грн. Тел.: (097) 620-21-72.

•Ноутбук НР (робочий, без вінчестера) - 1,5 тис.грн. Тел.: (067) 911-29-90.

•Ноутбук ТОШИБА ТЕКРА - 700 грн. Тел.: (093) 219-06-76.

7.2 Телефони, аксесуари

куплю

•Телефони НОКІА-3120 КЛАСІК або подібний, карти пам'яті, CD, мікро CD, флешки USB від 1 Гб до 128 Гб. Тел.: (098) 227-72-04, (095) 137-76-06.

•Телефон КСІОМІ 5 ДУОС моб. (можна неробочий), КСІОМІ 9А (неробочий стан). Тел.: (096) 642-26-91.

•Телефон НОКІА-6600 куплю для себе, недорого. Тел.: (093) 701-31-51.

•Трубку телефонного апарата (в зборі, дріт зі штекерами). Тел.: 402-32-87.

продам

•Апарати телефонні (4 шт.): цифровий ПАНАСОНИК КХТG-2511UA - 80 грн, кнопковий ІНТЕГО - 50 грн, два мобільних МОТОРОЛА С-115(клопкові) по 50 грн. Тел.: (096) 180-78-95.

•Апарат телефонний з АВН, радіотелефон (б/к). Тел.: (050) 212-96-30.

•Апарат ФІЛІПС телефонний з АВН, апарати телефонні СРСР. Тел.: (066) 747-05-78, (066) 502-35-46.

•Друкарську ЕРИКА (портативна, Німеччина). Тел.: (093) 870-08-28.

•Радіотелефони ПАНАСОНИК КХТС (4 шт.), СОНІ (1 шт.). Тел.: (099) 344-37-94.

•Радіотелефон ПАНАСОНИК (гарний стан, з документами, потребує заміни акумулятора) - 100 грн. Тел.: (067) 210-85-35.

•Радіотелефон, телефон АВН. Тел.: (097) 210-02-18.

•Телефони моб. (нов.) або обміняю на неробочі. Тел.: (050) 534-94-44.

•Телефони моб. СОНІ ЕРИКСОН Т-290І (Малайзія, 2 шт., гарний вид, без акумулятора, на запчастини) - 165 грн. Тел.: (096) 174-45-49.

•Телефони НОКІА (мобільні, кнопкові, робочі, зарядний пристрій) від 250 грн, лампу настільну - 50 грн. Тел.: (063) 368-87-22.

•Телефон моб. Тел.: (096) 871-91-15.

•Телефон САМСУНГ ГАЛАКСІ J-3 недорого. Тел.: (066) 694-69-70.

7.3 Інша оргтехніка, канцтовари

продам

•Годинник електронний (що розмовляє). Тел.: 410-45-40.

•Годинник ЖЕНЄВА (наручні, відмінни й подарунок для молодят, чоловічі та жіночі, фірмові, сувенірна цпаковка ЖЕНЄВА). Тел.: (098) 776-02-54.

•Готовальню для креслення, лінійку логаріфмічну, альбоми для дипломних проектів, шашки-нарди доріжні, дипломат, сумку-портфель шкіряну. Тел.: (066) 747-05-78, (066) 502-35-46.

•Друкарську САМСУНГ-1200 (Корея). Тел.: 298-44-46.

•Калькулятор ЕЛЕКТРОНІКА МК-61 + довідник ЕЛЕКТРОНІКА МК-54, брошюру «Мікрокалькулятори та мікро ЕОМ». Тел.: (095) 694-30-14, (097) 204-49-89.

•Конверти офісні та поштові конверти, різні види та розміри, немарковані (2000 шт.) недорого. Тел.: (050) 951-03-07.

•Рахівницю невелику. Тел.: (099) 664-75-07.

7.5. Офісні меблі

продам

•Годинник (Японія) - 100 грн, годинник позолочений - 100 грн. Тел.: (063) 368-87-22.

Все для дому 8

8.1 Аудіо-, відео-, фото-техніка, телевізори

куплю

•DVD-рекодер ВОКСТЕР W-301, DVD-плеєр ВВК з караоке та USB. Тел.: (098) 524-22-36.

•Акустику КЛІВЕР-75АС-001, 150АС-009, ЕСТОНІЯ-35АС-021, РАДІОТЕХНІКА С-90, 35АС-1, імпортні, підсилювачі БРИГ-001, БАРК-001, ОДІСЕЙ-010, 021 та ін., телевізор діокристалічний. Тел.: (095) 476-77-95.

•Відеомагнітофон JVC HP-D 750 (в робочому гарному стані, з пультом та інструкцією, наявність коробки бажано). Тел.: (093) 660-87-70.

•Відеомагнітофон ШАРП VC-790 ET (гарний стан, тільки робочий, для себе, з пультом та інструкцією, наявність коробки бажано). Тел

•Електрочайниу ВІТЕК ГЛАМУР (Англія). Тел.: (066) 694-69-70.

•Зволожувач повітря. Тел.: 250-28-71.

•Камеру морозильну МІНСЬК-АТЛАНТ (б/к, гарний стан). Тел.: (097) 854-91-80.

•Камеру морозильну (нов.). Тел.: (066) 002-78-03, (044) 407-29-16.

•Машинку КАЛИНКА для прасування (б/к, гарний стан, допоможу вивезти, продаю тому, що не потрібна) - договірна. Тел: (099) 160-89-17

•Морозильник ГІОЧЕЛ (нов., в упаковці, 1990 р.вип.). Тел.: (063) 035-67-43.

•Мотор до пилососа САМСУНГ SC-4034 (1400 Вт), привод ручний (ручка) до швейної ПОДІЛЬСЬК М-100 (на двох гвинтах), насадки для блендерів БРАУН. Тел.: (066) 747-05-78, (066) 502-35-46.

•Мультиварку МУЛІНЕКС (нов., 5 л). Тел.: (097) 588-55-87.

•Мультиварку МУЛІНЕКС (нов.), соковижималку МУЛІНЕКС (б/к), термос, 1 л, метал.), обігрівач УФО (інфрачервоний, б/к). Тел.: (098) 206-60-80.

•НВЧ-піч (біла, велика, б/к), електросамовар. Тел.: (066) 298-81-07.

•НВЧ-піч ГОРЕНЬЄ, срерилізатор посуду (фрютер). Тел.: (099) 752-70-71.

•НВЧ-піч. Тел.: (097) 422-95-56, (096) 206-95-00.

•Обладнання швейне (б/к, в т.ч. по кожі). Тел.: (066) 799-31-05.

•Пилососи ДЕЙВО, САМСУНГ (2 шт., б/к), швейну ВЕРИТАС (тумба), пральну АРИСТОН ХАЙФОНД (6 кг, 1000 об./хв.) - 3,5 тис.грн, торг. Радіатор ТОМАС (на коліщатках). Тел.: (050) 210-68-95.

•Пилосос УРАЛ (600 Вт, без шланга та насадок) - 250 грн. Тел.: (066) 355-20-71.

•Пилосос УРАЛ (чохол, робочий, гарний стан, суперміцний, з контейнером для сміття) - 2 тис. грн, торг. Тел.: (096) 331-19-03.

•Пилосос ЦЕПТЕР (700 Вт, нов.). Тел.: (068) 910-74-21.

•Плиту БРЕСТ (електрична, 4-конф.). Тел.: (093) 124-80-94.

•Плиту електричну. Тел.: (097) 749-62-61.

•Плиту НОРД (електрична) - 1 тис.грн, швейну ЧАЙКА (ручна). Тел.: (095) 703-97-43.

•Плиту СИМЕНС (газ., б/к) Тел: (097) 588-55-87

•Плойку недорого. Тел.: 410-93-98.

•Соковижималку РОСИНКА. Тел.: (099) 473-26-63.

•Соковижималку. Тел.: (099) 664-75-07.

•Соковижималку Тел: 517-58-02 (097) 235-82-17

•Соковижималку Тел: 546-63-44 (097) 479-67-58

•Соковижималку, швейну ВЕРИТАС. Тел.: (095) 194-19-23.

•Холодильник (2005 р.вип.) Тел: (063) 627-73-31

•Холодильник (б/к, висота 2 м, 2 мотори, морозильник лар 300 л). Тел.: (067) 862-77-79.

•Швейні ЗІНГЕР, ПОДІЛЬСЬКА. Тел. 298-44-46

•Швейні КЕЛЛЕР, ЧАЙКА дешево. Тел.: (097) 910-74-47.

•Швейну (22 кл., промислова, щиє все від тонкого до шкіри та хутра). Тел.: (097) 284-73-32.

•Швейну ВЕРИТАС (Німеччина, ел., оверлок). Тел.: (095) 564-86-72.

•Швейну ЗІНГЕР (б/к). Тел.: (066) 652-36-38.

•Швейну КЕЛЛЕР, чайник ел. Тел.: (093) 121-39-17.

•Швейну (Китай, ел., педаль, нов.) - 100 у.о. Тел.: (050) 751-29-93.

•Швейну машину (колонкова, прямострочна, модель МІК-810, довжина стрибка 0-7 мм, серводвигун 2-550 В, практично нова) - 27 тис. грн, посудомийну АРДО (модель LS-9325BE (потребує ремонту, самовивіз ЖК «Ліко Град», Теремки) - 200 грн, холодильник СНАЙГЕ (модель RF-360, двокамерний, потребує ремонту, само вивіз ЖК «Ліко Град», Теремки) - 500 грн. Тел.: (093) 252-24-35.

•Швейну НАУМАНН (Німеччина, ножна, гарний стан) - 3,5 тис.грн. Тел.: (098) 035-18-00.

•Швейну ПОДІЛЬСЬКА-142 (ножна, робоча) - 500 грн. Тел.: (095) 071-95-72.

•Швейну ПОДІЛЬСЬКА (електрична, валіза) - 800 грн, столешню для швейної ЗІНГЕР. Тел.: (067) 157-07-82, 412-10-19.

•Швейну ПОДІЛЬСЬКА (ручна, б/к). Тел.: (095) 909-77-72.

•Швейну (ручна, нов., валіза) - 500 грн. Тел.: (068) 596-34-27.

•Швейну ЧАЙКА-116-2 (з ножним приводом), пилососи ВИХОР, ЦИКЛОН, ТАЙФУН, мотори до пилососу ВИХОР або ТАЙФУН, міксер, рефлектор, кавомолку, праски (4 шт., СРСР), тепловентилятор, вентилятор, електросамовар, електром'ясорубку САТУРН. Тел.: (066) 747-05-78, (066) 502-35-46.

•Швейну ЧАЙКА (1988 р.вип., робоча, ножна, зі станком). Тел.: (096) 202-26-72.

•Швейну ЧЕПЕЛЬ-30 (Чехія, ножна, 8 видів стежка, інструкція, гарний стан) недорого. Тел.: (096) 192-77-94.

8.3 Господарські товари

куплю

•Горіхокол, замок, каністру метал., електрокавомолку, ложку фарфорову невелику, каструльку скляну (1 л), миску емальовану велику, кружки емальовані (на 0,3, 0,5 та 1 л), тепловентилятор, невеликі декоративні фарфорові вазочки, відра, таз пластмасовий, алюмінієві драбину та стремянку, ваги електронні, електроплитку, спектрометр, металошукач, мікрохвильову піч, мікрохвильову духовку. Тел.: (098) 227-72-04, (095) 137-76-06.

•Мішки для будівельного сміття (100 шт.) - 350 грн. Тел.: (067) 911-29-90.

продам

•Автоклав (нерж., 15 л, для консервування), багки скляні (3 л), бутель скляний (20 л), бочку (нерж., 150 л). Тел.: (098) 721-59-53.

•Бак алюмінієвий (200 л). Тел.: (098) 721-59-53.

•Банки (3 л, постійно) по 20 грн. Тел.: (063) 982-26-50.

•Банки (3 л). Тел.: (097) 854-91-80.

•Банки скляні (0,5-3 л) недорого. Тел.: (066) 300-94-63.

•Банки скляні (різні). Тел.: (050) 815-30-39.

•Бідон алюмінієвий (15 л). Тел.: (066) 203-11-90.

•Бідон алюмінієвий (40 л, дуже гарний стан) - 1,5 тис.грн. Тел.: (097) 232-96-90.

•Бочки картонні (зручні в користуванні), сокиру цільнометал. (довжина 25 см) та ін. інструмент., тарілки, ложки мельхіорові чайні, ножі мельхіорові (2 шт.), статуєтку БАЛЕРИНА, банки скляні (0,5, 1, 3 л), тарілки від сервізів, блюда недорого. Тел.: (099) 664-75-07.

•Бочку велику (цистерна, 100 куб.м, нов., 2016 р.вип.) - 950 тис.грн. Тел.: (097) 490-02-47.

•Бочку метал. (200 л, під бензин, з кришкою, гарний стан, Київ, Оболонський р-н) - 1000 грн, торг. Тел.: (097) 620-21-72.

•Ваги на підлогу. Тел.: (098) 409-45-92.

•Ваги ТЕФАЛЬ на підлогу (прозорі, на батарейках) - 700 грн. Тел.: (067) 911-29-90.

•Вазу (кришталь, Чехія, висока). Тел.: (066) 002-78-03, (044) 407-29-16.

•Візки-кравчучки (2 шт.) - 100 та 200 грн, пристрій для реставрування кришок для консервування - 150 грн. Тел.: (063) 368-87-22.

•Візки-кравчучки (метал. колеса, для вантажів) по 650 грн, торг. Тел.: (096) 331-19-03.

•Візок-кравчучку (гарний стан, міцний, радянський) - 200 грн. Тел.: (063) 165-67-38.

•Вішалки для одягу (дерев. та пластикові) дешево. Тел.: (067) 591-19-54.

•Драбинку на 4 сходинці (висота 1,6 м, метал., широкі сходинки пластмасові, вага 7 кг) - 600 грн, палицю для зняття одягу в шафі - 130 грн. Тел.: (093) 730-15-94, 544-21-49.

•Каністра для палива (метал., 20 л) - 200 грн, бутелі (20 л, скляні, в пластике) - 350 грн/шт., без кофра - 300 грн, торг. Банки (0,5 л, 3 л). Тел.: (050) 261-45-22.

•Каструлі (нерж., 30 л, 40 л, 2 шт.) Тел: 433-12-63

•Каструлі скляні, блюда, електроміксер, посуд різний, сервіз кавовий (Коростень, нов.), торшер, люстру дешево. Тел.: (097) 844-92-76.

•Каструлю емальовану (5 л) Тел: (097) 899-75-18

•Кришталь (вази, салатницю, цукерницю). Тел.: (099) 473-26-63.

•Кувшин-глечик для фільтрації води (з фільтром, б/к). Тел.: (068) 596-34-27.

•Лампи люмінесцентні (колба 590 мм, зі штекером 600 мм) недорого. Тел.: (044) 518-95-95, (066) 268-03-62.

•Лампу гасову (нов., 4 запасні скла). Тел.: (095) 694-30-14, (097) 204-49-89.

•Мішки поліетиленові (б/к, 150 шт.) по 5 грн, порчені (для крупних перевезень) по 2 грн/шт. Тел.: (050) 652-84-59, (063) 264-02-84.

обміняю

•Банки скляні на молочні продукти. Тел.: (099) 664-75-07.

8.4 Меблі

куплю

•Крісло для відпочинку. Тел.: (096) 443-34-27.

•Крісло офісне (шкіряне) або з тканини (будь-який стан), матрац ортопедичний. Тел.: (050) 534-94-44.

•Кухню (гарний стан, для себе). Тел.: (097) 749-62-61.

продам

•Гардероби (світло-жовтий, темно-корич.). Тел.: (099) 002-17-89.

•Дзеркала, стул-тумбу (кухон., червоний) - 350 грн, шафу (3-стулкова) - 200 грн, стол обід. (кухон., 100х62 см) - 350 грн, диван (зелений колір, 140х210 см) - 2 тис.грн.Тел.(098)769-52-04

•Диван (б/к, гарний стан, розкладається наперед, 145х190 см). Тел.: (050) 581-52-05.

•Диван-книжку (самовивезення) - договірна. Тел.: 513-04-46.

•Ліжка (Румунія, з матрацами), шафи, стінку, тумби різні та ін., килим (2х3 м), палас, полиці книжкові, стіл (нов., в упаковці, поліров., розсувний), стільці, вішалку-шафу (дзеркало, Румунія) дешево. Терміново. Тел.: (093) 121-39-17.

•Ліжко (2-спальне, б/к, дві тумби приліжкові) дешево. Тел.: 467-14-17.

•Ліжко (2-спальне, виставковий варіант, красивий декор підголовника) - 5 тис.грн, матраци МІРАЖ (пружинні, з Будинку меблів, нов., 2 шт.) по 1 тис.грн, торг. Тел.: (098) 900-31-45.

•Підставку під телевізор (на колесах, 200 грн), підголовник для дивану - 50 грн, матрац (б/к, пружинний) - 90 грн. Тел.: (099) 664-75-07.

•Полиці дубові (нов.). Тел.: (050) 193-17-55.

•Полиці книжкові (6 шт.) по 250 грн/шт. Тел.: (067) 911-29-90.

•Полицю (висота 2,35 м, довжина 60 см, ширина 22 см), шафку для взуття, диван-ліжко, крісло-ліжко, шафу-купе з боковою полицею. Тел.: (099) 241-73-46, (096) 355-73-46.

•Полочку книжкову зі склом. Тел.: (093) 011-17-70.

•Розкладачку (б/к). Тел.: (066) 826-64-12.

•Розкладачку (гарний стан) недорого. Тел.: (098) 326-97-99.

•Розкладачку (панцирна, б/к), підставку під телевізор (розсувна, метал.), ліжко метал. (б/к). Тел.: (050) 212-96-30.

•Розкладачку (панцирну, б/к), підставку під телевізор (б/к, метал.), ліжко метал. (б/к). Тел.: (098) 206-60-80.

•Розкладачку панцирну (б/к). Тел.: (097) 210-02-18.

•Скло для серватнів (різні розміри), полицю книжкову. Тел.: (066) 747-05-78, (066) 502-35-46.

•Стіл від гарнітуру (Югославія, неполіров., матовий, під червоне дерево), полиці кухон. (дубов., кухон., 2 шт., висота 54 см, довжина 87 см), вішалку (дерев.), тумбу (Німеччина, довжина 90 см, висота 75 см, глибина 45 см). Тел.: (066) 567-00-75.

•Стіл кухон. (розсувний). Тел.: (066) 569-03-11.

•Стіл на метал. основі (122х80 см), жалюзі метал. (ширина 1,5 м). Тел.: (098) 816-12-39.

•Стіл на метал. основі. Тел.: (050) 815-30-39.

•Стіл обід. (натур. дерево, Чехія, поліров., розсувний, гарний стан) - 600 грн, люстру (кришталь, на 6 плафонів, Чехія), доріжки (натур., нов.), доріжки (б/к, Німеччина, для спальні, дуже красиві). Тел.: (067) 230-04-94.

•Стіл (розсувний, підвісний, трансформер, нов.). Тел.: (095) 909-77-72.

•Стільці м'які (після перетягування, 4 шт., Борщагівка) по 300 грн або 1200 грн/4 шт., полиці книжкові зі склом (гарний стан). Тел.: (067) 264-22-76.

•Тумбу під телевізор. Тел.: (067) 945-39-90.

•Шафки кухон. (4 шт., навісні, гарний стан, 2 шафи висота 2,71 м, глибина 30 см, довжина 2,8 м, 2-стулкові, одна шафа висота та глибина та же, довжина 60 см, одна шафа висота та глибина та же, довжина 40 см, колір оливковий). Тел.: (067) 741-65-72.

•Шафу (3-стулкова). Тел.: 529-44-34.

•Шафу-купе - 5 тис.грн. Тел.: (063) 012-34-70, (095) 114-67-53.

•Шафу-купе (світлий, із дзеркалом, 150х55х2300 см, нов.) - 6,5 тис.грн, диван (гарний стан, 2,2х1,2 м, зелений колір) - 4 тис.грн, стіл письм. (імп., Югославія, 1,1х0,6 м) - 3 тис.грн. Тел.: (093) 694-11-59.

послуги

•Навішування шафок, карнизів, кріплення та монтування дзеркал. Тел.: (093) 701-31-51.

•Розбирання та вивіз старих меблів, демонтаж паркету, ламінату, лінолеуму, дверних проймів та старих балконних рам. Тел.: (093) 701-31-51.

•Розбирання та збирання меблів. Тел.: (093) 701-31-51.

8.5 Парфуми, косметика, галантерея

куплю

•Валізу або сумку на коліщатках. Тел.: (097) 071-10-99.

продам

•Білизну постільну (нов.), плед, ковдру пухову, подушки дешево. Тел.: (093) 121-39-17.

•Бритву МАДЖІО (акумуляторна, потребує зхаміни головки) - 150 грн. Тел.: (067) 210-85-35.

•Валізи пластикові (3 шт., одна на коліщатках), пакети подарункові (Victoria Secret), переноску недорого. Тел.: (044) 404-03-09, (097) 134-54-37.

•Валізу пластикову (на коліщатках, велика) - 1 тис.грн. Тел.: (067) 911-29-90.

•Валізу пластикову (на коліщатках, висувна ручка, робоча) - 1 тис.грн, валізу з тканини (Німеччина, на коліщатках, дуже велика, 75х65 см, товщина 40 см, б/к) - 2 тис.грн. Тел.: (093) 701-31-51.

•Валізу шкіряну (75х44х22 см, жорсткий каркас, гарний стан) недорого. Тел.: (097) 413-18-96, (044) 280-85-88.

•Дипломат, штори, тюль на вікно. Тел.: (068) 350-78-40.

•Ковдру верблюжу (нов.) недорого. Тел.: 524-78-90.

•Ковдру (шерстяна), ковдру 2-спальну, покривало на ліжко (2-спальне, рожеве). Тел.: (063) 104-18-39.

•Комплекти білизни (В'єтнам, полуторні, білий колір, 2 шт.). Тел.: (093) 870-08-28.

•Плойку недорого. Тел.: (068) 356-17-00.

•Подушки (2 шт., 50х70 см, пір'я). Тел.: (093) 061-04-68.

•Подушки пухові (нов., 2 шт.). Тел.: (098) 776-02-54.

•Простирадла (4 шт., ляні). Тел. (097) 899-75-18

•Рушники, штори, тканини, скатертини дешево. Тел.: (097) 844-92-76.

•Сумку велику (30х60х45 см) - 50 грн, годинник ВОСТОК (наручний, мех.) - 150 грн, годинник електронний - 100 грн, другий - 150 грн. Тел.: (063) 368-87-22.

•Сумку італ. бренду МІНЕЛІ (шкіряна) - 1950 грн. Тел.: (066) 626-09-80.

•Сумку туристичну, плед шерстяний - 300 грн. Тел.: (063) 977-46-80.

•Фен, плойку, щипці в'язальні. Тел.: (066) 747-05-78, (066) 502-35-46.

•Фен РУСАЛКА з насадками. Тел.: (095) 964-74-94.

•Хустки (2 шт., пухові, великі, б/к, для обігріву попереку), валізу корич. (натур. шкіра, для пошиття взуття), ремні (3 шт., широкі). Тел.: (099) 664-75-07.

послуги

•Видалення подряпин та пошкоджень на склі годинників. Тел.: (067) 911-29-90.

8.6 Одяг, взуття, тканини

куплю

•Пояс шкіряний солдатський (об'єм до 100 см). Тел.: (050) 877-41-05.

•Тканину «болонья» або іншу водостійку, галоші, валянки, взуття (р.46-48), шапку-вушанку (р.59-60), спецовку робочу (куртку, р.54-56, 5-6 зріст). Тел.: (098) 227-72-04, (095) 137-76-06.

продам

•Ботфорти (жін., чорні, вище коліна, р.36, висока платформа, нов.) - 2,5 тис.грн. Тел.: (067) 777-36-56.

•Ботфорти (шкіряні, р.36, замшеві, вище коліна, платформа з каблуком, 1 раз б/к). Тел.: (093) 920-35-86.

•Взуття (від р.40 до р.47, шкіряне) від 200 грн до 500 грн, ремінь шкіряний (100 см) - 100 грн, куртку (нов., шкіряна, чорна, р.50-52) - 300 грн, труси (набір, p.L) по 40 грн, р.62 по 60 грн, брюки (р.48, 50, 52), костюм спорт. (р.50-52) - 150 грн, чоботи зим. (р.43-44, чорні) - 300 грн, чорні (р.44) - 200 грн, кросівки (р.38, р.44) по 200 грн, взуття жін. (р.36, 37) по 300 грн, взуття (р.32) по 300 грн, туфлі КАРЛО ПАЗОЛІНІ (р.38, білі) - 400 грн. Тел.: (063) 368-87-22.

•Відрізи для спецодягу (шерсть, напівшерсть). Тел.: (050) 815-30-39.

•Вінілштучшкіру (шматки, рожева, зелена, коричнева, для пошиття). Тел.: (099) 664-75-07.

•Джинси RGM (нов., з етикеткою, полегшені, супермодна модель, р.48-50, зріст універсальний, фірмові) - 700 грн, торг. Тел.: (097) 620-21-72.

•Джинси (нов.), куртку (нов.), спідницю (все р.54), куртку (біла, р.44, холофайбер, гарний стан), туфлі (р.39, осін. та літ.), шубу (штучна, хутро корич., р.44). Тел.: (095) 564-86-72.

•Джинси (р.44-46), брюки алтасні (чорні, р.44-46) по 500 грн. Тел.: (097) 259-69-01.

•Джинси (чол., талія 90 см, довжина 112 см), куртку (жін., нов., капюшон, р.52), халат (жін., нов., довгий, р.52), костюм (піджак, спідниця, блуза, нов., р.52), светри (чол., р.54, 56), плащ (жін., чор., довгий, Німеччина, р.52), штани спорт. (нов., р.58) дешево. Тел.: 410-45-40.

•Драп сірий (на пальто або костюм), пальто (нов., жін., демісезонне, р.50-52), пальто та плащ (р.46), куртку (шкіряна, біл., жін., оздобл. білий песець, р.50), костюм (нов., чол., сірий, р.50-52), халат (нов., велюр, Туреччина, р.50-52), плед (нов., велюр). Тел.: (063) 104-18-39.

•Дублянки недорого. Тел.: (098) 554-37-93.

•Дублянку (гарний стан, р.50-52, Болгарія) - 2,5 тис.грн, шапку-вушанку (ондатра, р.55-56). Тел.: (099) 195-45-52.

•Дублянку (жін., р.58-60, корич., з капюшоном), куртки (чол., великі розміри, чорні, Норвегія, р.50), взуття жін. та чол. (р.36, 46, 43). Тел.: (050) 210-68-95.

•Дублянку (корич., чол., р.58, на хутрі, гарний стан, натур.). Тел.: (096) 002-39-26.

•Дублянку (чол., світла, р.54), дублянку (жін., р.54-56, б/к), комбінезон (чол., нов., р.60, 2 шт.). Тел.: (097) 210-02-18.

•Комбінезони (чол., р.60, 2 шт., нов.), дублянки (жін., р.56, 46), дублянку (чол., світла, р.54). Тел.: (097) 588-55-87.

•Костюм шкіряний (піджак, спідниця) - 2000 грн, костюм брючний (сірий) - 1500 грн, сукні по 1000 грн. Тел.: (097) 259-69-01.

•Кофту (нов., жін., шерсть, Індія, р.50-52), кардиган (нов., чорний, р.48-50) Тел:(063) 705-62-45

•Куртки (чол., шкіра, р.48-54). Тел.: (096) 389-88-31.

•Куртку для байкеров (шкіряна). Тел.: (095) 133-93-74.

•Куртку (осін.-зим., утеплена, р.48-50), взуття (чол., гарний стан, р.41-42). Тел.: (099) 038-81-98.

•Куртку (р.46, для дівчини, гарний стан, пухова, капюшон з опушкою, світло-корич., довга). Тел.: (068) 123-04-16.

•Куртку (чол., демісезонна, з підстібкою, р.52-54), пальто (жін., демісезонне, р.52). Тел.: (099) 198-45-44.

•Наряд весільний (р.46, сукня, фата) - 7,5 тис.грн. Тел.: (097) 267-65-45.

•Нитки (вовняні, бобина 1 кг) - 130 грн. Тел.: (066) 626-09-80.

•Нитки для в'язання (пряжа кольорова, дуже багато) недорого. Тел.: (098) 450-15-51, (073) 181-06-89.

•Нитки для в'язання (х.-б., беж., 12 мотків, 600 г), відрізи тканин х.-б. та шовкові (натуральні), нитки недорого. Тел.: (097) 413-18-96, (044) 280-85-88.

•Пальто демісезонне (жін., р.М, 44-46, Італія, фірма МАРІО БЕЛУССІ, темно-зелене, пряме) недорого. Тел.: (050) 923-16-06.

•Пальто (нов., р.52-54, комір штучне хутро) - 2,8 тис.грн, черевики (чол., р.43, зим., натур. цигейка, Польща, фабричті, натур. шкіра) - 850 грн, туфлі (р.43, Польща, шкіра, нов.) - 800 грн. Тел.: (096) 362-55-33.

•Підошву для взуття. Тел.: (097) 230-70-74.

•Плащ (жін., шкіряний, р.56-58, колір темно-бордовий, фабричний, Туреччина, 5 гудзиків, довжина 112 см) - 1,5 тис.грн. Тел: (067) 743-43-01

•Полушубок мутоновий (нов., з капюшоном, р.48-50). Тел.: (066) 168-11-98, (066) 743-04-14.

•Полушубок (чоловічий, натур. цигейка, промислове поштиття, р.52-56, комір чорний, колір білий, м.Київ, Березняки) - 1,5 тис.грн. Тел.: (066) 983-70-43 (Сергій).

•Сукню весільну (біла, зі шлейфом) - 200 грн, туфлі білі (до нього, на золоченій шпільці, з інкрустаціями) - 400 грн. Тел.: (098) 247-55-17, (093) 461-82-10.

•Тканину на підстібку недорого. Тел.: (067) 230-04-94.

•Тканину ратинову (на пальто), ситець, крепдешин, халати жін. (натур.) дешево, дещо подарую. Тел.: (093) 121-39-17.

•Туфлі, босоніжки жін., ситець різний, пальто (жін., зим., р.48, драп, комір норка), черевики жін, пальто (жін., сіре, зим., драпове, р.56), плащ (чол., підстібка, р.52, Польща), пальто (чорне, плащовка, хутро, жін., р.50-52), пальто (жін., р.50, синтепон, зим.), черевики (чол., зим., р.43,5, нов., чорні) недорого Тел: (098) 667-95-41

•Туфлі, черевики (чол.), чоботи та туфлі (жін.), дитяче взуття (чоботи та туфлі) дешево. Тел.: (067) 945-39-90.

•Туфлі (чол., р.42, імп., світло-кавові, шкіра) - 200 грн. Тел.: (093) 730-15-94, 544-21-49.

•Туфлі (чол., шкіряні, чорні, р.45), шубу цигейкову (жін., р.48-50), шапку офіцерську (р.56), дублянку (жін., капюшон, р.52-54), чоботи (жін., гумові, р.36), босоніжки (чол., р.43), сорочки (чол., р.39-41, нов., 10 шт.), підстібки хутряні (4 шт.), пальто (жін., синтепон, р.52), джинси (жін., р.52-54, 4 пари), кросівки (біл., р.44-45), полушубок (жін., чорний, р.50-52) дешево. Тел.: (066) 747-05-78, (066) 502-35-46.

•Черевики (жін., нов., чорні, зим., р.36) недорого. Тел.: (050) 695-36-92.

•Чоботи-ботфорти (шкіряні, вище коліна, р.36, платформа, каблук, фірмові). Свідкам Йєгови не турбувати. Тел.: (099) 911-94-80.

•Чоботи (зим., р.38-39), халат махровий. Тел.: (097) 422-95-56, (096) 206-95-00.

•Чоботи хромові (офіцерські, р.41-42, б/к, гарний стан) - 1,5 тис.грн, берці шкіряні (р.40) - 800 грн. Тел.: (093) 701-31-51.

•Чоботи ялові (нов., р.42), ботфорти для полювання (нов., р.42) або обміняю. Тел.: (095) 019-96-60.

•Шкіру натур. (в шматках). Тел.: 234-05-94, (068) 350-29-61.

•Шкіру (чорна, червона), сорочки (2 шт., рожеві, трикотаж, горловина мереживо, р.54-56) по 200 грн, тканини різні (відрізи), тканину батист (блакитна, вишивка машинна візерунки), мереживо. Тел.: (099) 664-75-07.

•Шубу (б/к, нутрія коричнева, зріст 180 см, р.52, Київ, Нивки) - 400 грн, шубу (б/к, гарний стан, чорна, натур. козел, зріст 170 см, р.48) - 400 грн, дублянку (б/к, відм. стан, штучна, корич., хутро світле, на гудзиках, довжина 95 см, р.48-50) - 200 грн. Тел.: (066) 630-01-17.

•Шубу (жін., довга, натур., нов., р.54), куртку (жін., чорна, нов., лазерне покриття, р.54), піджаки (чол., нов.). Тел.: (066) 825-18-45.

•Шубу (жін., хутро карбаганд, р.48) - 4 тис. грн. Тел.: (067) 456-04-86, 253-20-43.

•Шубу (норка, із шматочків, р.48-50). Тел.: (099) 241-73-46, (096) 355-73-46.

•Шубу (р.50-52, довга, без капюшона) - 1,5 тис.грн. Тел.: (063) 740-10-53, (068) 546-99-38 (після 19.00, набирати 3 рази).

•Шубу (р.52, довжина 130 см, сіра, б/к, натур. хутро опосум, гарний стан) - 3,5 тис. грн. Тел.: (050) 751-29-93.

8.7 Товари для дітей

куплю

•Дошку скейт, наколінники. Тел: (097) 071-10-99

продам

•Батут (174х174 см, висота 1 м, як будиночок). Тел.: (095) 280-43-75.

•Велосипед (3-колісний, дитячий, прогулянковий). Тел.: (067) 889-14-10.

•Велосипед (3-колісний, на ходу, з навісом) - 300 грн, гру «Старий гральний автомат» - 1 тис.грн. Тел.: (095) 001-05-32.

•Велосипед для дитини 7-10 років. Тел.: (068) 901-53-42.

•Велосипед для дитини до 10 років. Тел.: (063) 627-73-31.

•Дорогу залізну (дитяча, іграшкова, для дитини від 3 років, дуже велика) недорого. Тел.: (050) 923-16-06.

•Іграшки м'які (великі, білий ведмедь та ін.), комплекс з гойдалками (вуличний, дитячий, комплектація грашковий будинок, пісочниця, скалолазка, гірка пластикова, дві гойдалки пластикові, кільця, канат, піратська лесенка, норм. стан), комбінезон та курточка з капюшоном для хлопчика (осін.-зим., зріст 122 см) недорого. Тел.: (050) 923-16-06.

•Іграшки м'які, рюкзак шкіряний (корич. колір). Тел.: (098) 314-13-87.

•Іграшки та речі (нов.), взуття (нов.), чоботи гумові дешево, дещо подарую. Тел.: (093) 121-39-17.

•Іграшку ТАНК (на управлінні, СРСР, нов.) - 650 грн. Тел.: (093) 701-31-51.

•Коляску ДЕЛТІ (б/к, дитяча). Тел.: (097) 588-55-87.

•Коляску ДЕЛТІ (дитяча, б/к). Тел.: (050) 212-96-30.

•Коляску ДЕЛТІ (дитяча, б/к). Тел.: (097) 210-02-18.

•Коляску ДЕЛТІМ (б/к). Тел.: (098) 206-60-80.

•Самокат (3-колесний, гальмо двох задніх колесах), велосипед дитячий (гарно укомплектован, на двох задніх колесах діаметр 16, нов. гума, сідло м'яке, з відражателями фари, на вагу 85 кг, 3-е заднє колесо у запасі). Тел.: (068) 596-34-27.

•Самокати (2 шт., дитячі) недорого. Тел.: 248-41-65, (066) 709-89-75.

•Самокат (скутер, алюмінієвий корпус, два задні колеса світяться) - 300 грн. Тел.: (099) 195-45-52.

•Санчата (дерев., знімна спинка, б/к, гарний стан) - 350 грн. Тел.: (097) 462-57-47.

•Скейт - 150 грн. Тел.: (066) 626-09-80.

•Скейтборд, хулахуп. Тел.: (093) 920-35-86.

•Туфлі для школярки (нов., р.35, нов., шкіра, імп.). Тел.: (066) 257-19-99.

•Чоботи БАРТКЕК (зим., шкіряні, для дівчинки, р.37), черевики (утеплені, для хлопчика, сині, нубук, р.35) - 180 грн, штани для дівчинки 6/8 років (утеплені, внутр. фліс, бордові) - 70 грн, светр теплий (зі звірятами, синій, для дитини 4-6 років) - 70 грн, куртку (зим., капюшон, для дівчинки 9-10 років, темно-сині, зріст 136 см, підкладка) - 290 грн, пальто (зим., фірмове, для дівчини, зріст 134 см, капюшон, хутро, холофайбер, бузково-рожеве), сукню рожеву з фастками для дівчинки 3-4 роки - 180 грн, штани утеплені для дівчинки 10 років (плащовка, байка, темно-сині з вишивкою) - 50 грн, джинси утеплені (для дівчинки, р.34, вишивка, зріст 140 см) - 50 грн, штани вельветові (утеплені, темно-сірі, для хлопчика 7-8 років) - 50 грн. Тел.: (050) 923-16-06.

•Шубу з капюшоном, куртку, кофтинки для дівчинки 5-15 років. Тел.: (068) 350-78-40.

8.8 Предмети інтер'єру

продам

•Годинник настінний (старовинний, Швейцарія). Тел.: (050) 210-68-95.

•Годинник (нов., Японія, наручний). Тел.: (066) 766-00-52.

•Годинник ЯНТАР (настінний, з боєм, потребує ремонту) недорого, годинник ОРІЄНТ (Японія, 1992 р.вип., мех., автоматичний завод, оригінал) - 950 грн. Тел.: (095) 507-75-90.

•Дзеркало для ванни (з двома півниками). Тел.: (066) 298-81-07.

•Дзеркало-трюмо (3-стулкове, гарний стан) - 600 грн. Тел.: (068) 574-44-73.

•Кальян (висота 67 см, з вугіллям та табаком) недорого. Тел.: (050) 923-16-06.

•Килим (2х3 м, натур., після хімчистки). Тел.: (067) 264-22-76.

•Килим (3х4 м, нов., Туреччина) недорого. Тел.: 572-17-97.

•Килим (3х4 м, нов., Туреччина). Тел.: (095) 564-86-72.

•Килим (Бельгія, натур., 3,5х2,5 м). Тел.: 517-58-02, (097) 235-82-17.

•Килими (2 шт., 2,5х1,5 м, гарний стан) - 300 грн. Тел.: (066) 763-77-87, (099) 470-51-02.

•Килими (2 шт., 2х3 м) по 200 грн. Тел.: (063) 368-87-22.

•Килими для дачі (натур., 1,5х2, 2х3 м). Тел.: (099) 198-45-44.

•Килими, доріжки килимові (гарний стан). Тел.: (063) 977-46-80.

•Килими. Тел.: (098) 296-05-50.

•Килим (радянський, щільний, шерстяний, 2х2,5 м) - 100 грн. Тел.: (068) 118-28-53 (з 10.00 до 17.00, Вікторія).

•Килим. Тел.: (096) 571-60-32.

•Лампу вуличну (нов.). Тел.: (097) 210-02-18.

•Люстри (б/к). Тел.: (066) 298-81-07.

•Люстру (3-ріжкова) - 300 грн. Тел.: (099) 664-75-07.

•Люстру (Чехія). Тел: 517-58-02, (097) 235-82-17

•Міні-світильник для дзеркала (нов.). Тел.: (099) 227-93-75.

•Пилок бджолиний («обножка», 1-2 кг, фасовка). Тел.: (066) 747-05-78, (066) 502-35-46.

•Плафони для люстри (4 шт., матові, края із зубчиками), дзеркала (полотно, розмір 83х55 см, 3 шт., полотно без рами). Тел.: (050) 581-52-05.

•Пропоную живопис у рамках: природа, тварини, птахи. Тел.: (050) 206-21-46.

•Світильники ДЕЛЮКС (4 шт., алюмінієвий корпус, робочі) - 1 тис.грн за все. Тел.: (067) 911-29-90.

•Термобілизну КОЛУМБІЯ (р.50, нов.) - 500 грн. Тел.: (068) 368-99-05.

8.9 Продукти харчування, БАДи

куплю

•Варення абрикосове (для себе) недорого. Тел.: (095) 019-96-60.

продам

•Горіхи домашні (свіжий врожай, можна оптом, 10 кг) - 50 грн/кг, торг. Тел.: (097) 620-21-72.

•Картоплю домашню (300 кг) - 10 грн/кг. Тел.: (050) 109-15-64.

•Картоплю дрібну - 15 грн/відро або 2 грн/кг (40 відер, с.Фастівка, 40 км від Білої Церкви, самовивіз). Тел.: (067) 246-58-86.

•Напій виноградний (натур.) - 160 грн/л. Тел.: (097) 588-55-87.

•Напій виноградний (натур.). Тел.: (098) 206-60-80.

•Напій натур. (виноградний) - 160 грн/л. Тел.: (097) 210-02-18.

•Напиток виноградний - 160 грн/л. Тел.: (050) 212-96-30.

Медицина 9

9.2 Медичні товари та обладнання

куплю

•Аптечку (30х30 см, для себе). Тел.: (096) 865-97-71.

•Палиці телескопічні для ходіння хворих на інсульт. Тел.: (097) 227-84-96.

продам

•Банки медичні по 2 грн. Тел.: (073) 176-03-31.

•Глюкометр, ходунки, синю лампу, рефлектор недорого. Тел.: (098) 450-15-51, (073) 181-06-89.

•Гольфи антиварикозні (Німеччина), ролики масажні для ніг. Тел.: (068) 350-78-40.

•Грілку-пояс (ел., Німеччина, нов., ширина 25 см, регулятор температури) - 1000 грн. Тел.: (098) 900-31-45.

•Електромасажер для ног та спини (можна в автомобіль). Тел.: 517-58-02, (097) 235-82-17.

•Електромасажер (Китай), електровібромасажер (СРСР). Тел.: 298-44-46.

•Іригатор побутовий для чищення зубів (підключається до крану) - 1 тис.грн. Тел.: (067) 911-29-90.

•Килимок НУГА БЕСТ (758х440 мм, лікувальна кераміка), проектор НУГА БЕСТ (9-кульковий), тонометр ОМРОН (Японія) - 500 грн, бинт еластичний (2 шматки по 5 м, ширина 8 мм) - 150 грн, дихальний тренажер ФРОЛОВА - 150 грн, грілку-клізму (нов.) - 130 грн, фонендоскоп, нарукавник для вимірювача тиску ВЕГА, лампу інфрачервону - 150 грн. Тел.: (063) 368-87-22.

•Коляски інвалідні (2 шт., одна з приводом, друга ручна). Тел

•Роботу або підроботку (симпатичний киянин), оплата одразу або щомісяця. Тел.: (096) 376-20-27.

•Частково пригляну за людиною, дитиною, квартирою в обмін на безкоштовне проживання. Тел.: (094) 925-29-70, 360-59-70.

•Швачкою в ательє індпошиву жіночого одягу (3 розряд, є власні замовники, забезпечу фурніторою за оптовими цінами), можлива роздача листівок та реклами. Тел.: (068) 485-80-37.

Дозвілля 11

11.1 Спорт, туризм, відпочинок

куплю

•Пістолет спортивний стартовий (для себе) недорого. Тел.: (050) 984-61-66.

•Штангу (до 120 кг) пео разумній ціні. Тел.: (067) 496-98-16.

продам

•Бінокль БУШНЕЛ (США, розсувний, збільшення 8-кратне, нов., в упаковці, ідеальний для туризму та полювання) - 850 грн. Тел.: (067) 700-98-34.

•Бінокль. Тел.: (095) 564-86-72.

•Велотренажер ЗДОРОВ'Я (часів СРСР, самовивезення) - 300 грн. Тел.: (066) 087-90-37.

•Велотренажер (нов.) - 1,5 тис.грн. Тел.: 250-28-71

•Гирю (24 кг) - 650 грн. Тел.: (095) 733-58-16.

•Гирю (спорт., 24 кг). Тел.: (050) 249-50-72.

•Капу (силікон, для дорослого) - 200 грн. Тел.: (067) 911-29-90.

•Ключку хокейну (гарний стан, Москва) - 100 грн, ковзани хокейні, санчата, лопату туристичну - 100 грн. Тел.: (063) 977-46-80.

•Масажер портативний на батарейках. Тел.: (099) 227-93-75.

•Намет (4-місний, з кріпленням) - 4,5 тис. грн, рокладачку туристичну - 900 грн. Тел.: (066) 937-64-07.

•Нарди великі. Тел.: 410-45-40.

•Павільйон (3х3 м, дві бокові стінки). Тел.: (095) 280-43-75.

•Парасольку КОКА-КОЛА (2х2 м) - 300 грн, лото дерев'яне (бочонки) - 300 грн, мегафон (15 Вт) - 300 грн, рюкзаки (2 шт.) по 50 грн. Тел.: (063) 368-87-22.

•Прокладку для головки блока циліндрів для човникових моторів ВИХОР-30 (нов., СРСР) - 120 грн. Тел.: (096) 659-49-85.

•Ракетку ВОСТОК для великого теніса (дерев.), ракетки для великого тенісу недорого. Тел.: (098) 450-15-51, (073) 181-06-89.

•Ракетку ЮНІСТЬ для великого тенісу - 400 грн. Тел.: (067) 217-74-60.

•Рюкзак нов., кріплення для лиж. Тел.: (066) 747-05-78, (066) 502-35-46.

•Спінінги дюралеві, човен ПРОГРЕС-2М, весла КРИМ, ПРОГРЕС. Тел.: (066) 825-18-45.

•Тренажер BSR-1500 RAIDER багатофункційний (б/к, вага 10 кг). Тел.: (066) 203-11-90.

•Чоботи-броди (для риболовлі, б/к, гарний стан). Тел.: (095) 133-93-74.

•Чоботи для риболовлі (нов., р.40). Тел.: (098) 598-66-61.

•Шахи (дошка 50х50 см, фігури пластмасові, під старовину, гарний стан) - 1,6 тис. грн. Тел.: (093) 661-39-07.

•Шахи КАРПОВ (дерев., магнітні), мішок спальний. Тел.: (097) 844-92-76.

•Шахи на магнітній основі. Тел.: (066) 766-00-52.

•Шахи на магнітній основі. Тел.: (098) 409-45-92.

•Шашки. Тел.: (099) 664-75-07.

•Штани для риболовлі та полювання (нов., утеплені, р.56), гантелі класичні (литі, 8 кг) - 750 грн. Тел.: (067) 157-07-82, 412-10-19.

11.3 Музичне обладнання, інструменти

куплю

•Бандуру, акордеон ВЕЛЬТМАЙСТЕР, баян ВЕЛЬТМАЙСТЕР (5-рядний), віолончель, контрабас скрипковий, скрипку, гармошку. Тел.: (097) 856-75-00.

•Інструменти смичкові та струнні (старі, розбиті, непридатні для використання). Вислухаю будь-які пропозиції. Тел.: (063) 730-67-55.

•Скрипку 4/4 в будь-якому стані. Перевага інструменту під ремонт або на запчастини. Тел.: (066) 293-46-40.

продам

•Акордеон ROYAL STANDART PROFESSIONAL (Німеччина), баян ЕТЮД-205М (Тула), гармонь МАРІЧКА (строй лямажор), балалайку, домру (майстр Рогозін, Москва), саксофон G.H.HULLER (альт, Німеччина). Тел.: (067) 878-56-42.

•Акордеон АКОРД ОРИОН (3/4, 2 регістри праворуч, валіза, паски в комплекті) - 2,4 тис.грн. Тел.: (066) 324-71-45.

•Акордеон, баян, домру, мандоліну, сопілку, плечові ремні, електробаян, скрипку 1/8. Тел.: (050) 562-93-96.

•Бандуру, акордеон ВЕЛЬТМАЙСТЕР, скрипку, віолончель, баян, домру, саксофон, трубу, гармонь. Тел.: (098) 812-00-80.

•Баян УКРАЇНА. Тел.: (066) 002-78-03, (044) 407-29-16.

•Гармонь. Тел.: 517-58-02, (097) 235-82-17.

•Гітару ХОХНЕР (Німеччина, гарний стан, потребує невеличкого реставрування) - 1 тис.грн. Тел.: (095) 451-53-68.

•Гітару (Чернігів, робоча, нов.) - 600 грн, баян РУБІН-7 (готово-виборний, робочий) - 8 тис.грн. Тел.: (066) 626-09-80.

•Дім-садибу безкоштовно, юридично одинокій переселенці, сім'ї продам з відтермінуванням, 20 км - Харков, смт. Можливий обмін на малогабаритну квартиру в Києві за домовленістю. Тел.: (096) 455-08-39, (099) 205-05-85.

•Піаніно (гарний стан) недорого. Тел.: (098) 598-66-61.

•Піаніно ТОКАТО (вул. Чорнобильська, біля «Агромата», з вивезенням). Тел.: (099) 555-87-82.

•Рояль RUDOLF STELZHAMER VIEN (1878 р.вип., кабінетний, потребує невеличкого ремонту та реставрування, самовивезення) - 700 у.о. Тел.: (096) 174-45-49.

•Скрипку 4/4 (Москва) - 200 у.о., гармонь ЧАЙКА-2 (Шуйська, б/к) - 200 у.о., баян ЕТЮД-205М (тульський) - 150 у.о., гармошку (строй ля мажор, нов., Україна) - 100 у.о., скрипку 4/4 (довоєнна, німецька, копія Антоніо Страдивері, рівня муз. училища) - 500 у.о. Тел.: (096) 174-45-49.

•Фортепіано УКРАЇНА (гарний стан) - 5 тис.грн. Тел.: (050) 660-99-89.

послуги

•Ремонт баяна та акордеона. Тел.: (097) 230-70-74.

11.4 Антикваріат, колекції

куплю

• Антикваріат. Військову форму, значки, ікони, монети, фотографії, самовари, статуетки, коралове намисто, паперові гроші, книжки, картини, годинники та інше. Дорого. Тел.: (098) 761-58-38.

•Іграшки радянських часів, ляльок старих, біблії старовинні, картини, самовар, монети, медалі ювілейні, бінокль, статуетки, акордеон, шахи, фотоапарат ОЛІМПУС, статуетку ПІВНИК. Тел.: (050) 680-66-20.

•Самовар, шахи, статуетки. Тел.: (066) 756-76-85.

•Фотокартки та різні речі радянських часів. Тел.: (098) 505-94-45.

продам

•Аптечки військові (жовтого кольору, вітчизняні) недорого. Тел.: (099) 711-16-35.

•Вазу-кубок (бронза, 18 ст., старовинна, антикварна), статуетку (велика, висока, патровинна, Кармен, у одному екземплярі). Тел.: 234-05-94, (068) 350-29-61.

•Валізу старовинну (60-х років, німецька, 30х50х90 см). Тел.: (050) 809-75-44, (073) 400-88-76 (viber).

•Книги, фотографії, листівки старовинні. Тел.: (050) 394-98-77.

•Коробку ЛЕНДЛІЗ (з-під свиної тушенки, США, 1944 р.). Тел.: (063) 682-33-62.

•Ланцюжок срібний КОРОЛІВСЬКИЙ БІСМАРК (довжина 57 см, ширина 7 мм, висота 4 мм, вага 32,5 г, нов., проба 925, дуже красивий) - 3,2 тис.грн. Тел.: (067) 911-29-90.

•Монети та бони СРСР, іностранні монети, українські купони. Тел.: (063) 756-85-29.

•Монету срібну (1 карбованець, 1749 року, Єлизавета-2, 4,1 см), самовар (18 ст.), годинник із зозулею. Тел.: (066) 215-67-22, (098) 846-67-30.

•Самовари старовинні (під поліровку). Тел.: (068) 359-95-79.

•Штурвал морський. Тел.: (096) 192-77-94.

11.5 Книги, філателія, інше

куплю

•Автомоделі масштабні, металеві, пластмасові, в будь-якому вигляді і стані. Вироблені в СРСР, а також закордонних виробників. Куплю журнали «За рулем» до 1970 р.в. Тел.: 237-39-30, (050) 169-57-73, (063) 237-39-30, (096) 533-23-52.

•Відео та аудіозаписи (1970-2000 р., концерти, програми, передачі, для себе) недорого. Тел.: (093) 701-31-51.

•Грамплатівки із записами класичної музики, патефон (гарний стан). Тел.: 528-25-26.

•Книги «Інструментальні сталі», «Бойові літаки», атлас світу, книгу «Страны мира», поезію Л.Костенко, А.Малишка, Ю.Рибчинського, Ю.Титова, книги про здоров'я, П.Брега, Анатолія Маловичко, Маї Гогулан. Тел.: (098) 227-72-04, (095) 137-76-06.

•Марки, монети СРСР для колекції. Тел.: (095) 001-05-32.

•Монети, марки, нумізматику для колекції. Тел.: (095) 001-05-32.

•Олеандр невеликий. Тел.: (093) 920-35-86.

•Словник великий німецький-російський під редакцією Лейна. Тел.: (096) 786-22-08.

•Фотокартки для колекції (різні, чорно-білі, м.Київ). Тел.: (093) 187-26-13.

•Шахи (для себе) недорого. Тел.: (099) 425-19-55.

продам

•Атлас пород собак світу (1974 р. вип., м.Прага, рос. мова) - 1 тис.грн. Тел.: (067) 911-29-90.

•Бібліотеку домашню. Тел.: (093) 061-04-68.

•Біблію на англ. мові, шахи на магніт. основі, платівки («Мелодія»), підборку журналів «Стерео и видео», словник англо-рос. медичний, книгу старовин. кулінар. рецептів та ін. нові книги, самоучитель з касетами та журналами для вивч. англ. мови, книги нов. на рос. та укр. мовах, словник іноземних слів. Тел.: (066) 766-00-52.

•Довідник «Советские почтовые марки», «Связьиздат», Москва, 1950 р., 129 стор.) та ін. 11 каталогів поштових марок СРСР (1955-1984 р.), 28 річних каталогів (1958-1994 р.), літературу по філателії (26 книг). Тел.: (073) 437-91-31.

•Енциклопедію радянську велику. Тел.: (050) 815-30-39.

•Ігри настільні «Лото», «Доміно». Тел.: (073) 176-03-31.

•Картину маслом (84х110 см). Тел.: (066) 747-05-78, (066) 502-35-46.

•Книги з домашньої бібліотеки. Тел.: (098) 667-95-41.

•Книги (мистецтво), учебники та книги на англ. мові, словники. Тел.: (063) 104-18-39.

•Книги по історії та традиціях єврейського народу, 35-120 грн, книгу «100 єврейських містечок» (б/к) - 180 грн. Тел.: (094) 906-01-75.

•Книги різні, картини різні (масло, холст), картину «9-й вал» (біля 100 років, старовинна), рюмки срібні (916 проба, старовинні), статуетки різні. Тел.: 234-05-94, (068) 350-29-61.

•Книгу «100 єврейських містечок Подолії» (рос. мова) - 220 грн. Тел.: (095) 645-55-73.

•Книгу «100 єврейських містечок Поділля», книги з історії та традицій єврейського народу. Тел.: (063) 692-22-49.

•Книгу «Автоматичні коробки передач. Серія для професіоналів. Рекомендації з діагностування і ремонту. Заправочні об'єми різних моделей АКП» (45 марок, 158 моделей), книгу А.Герасимова «Компас 3D W-10» (в оригіналі, найбільш повне руководство). Тел.: (066) 173-34-06.

•Книгу «Буквар гітариста» (посібник для початківців) - 30 грн. Тел.: (068) 050-01-14.

•Книгу «Домашняя медична енциклопедія» (7 томів, кольорова, вид. Букер-Букер, підписна), «Княгиня Мария Тенешева. Впечатления моей жизни. Страницы минувшего» (вид. «Искусство», Санкт-Петербург, 1991 р.), «Ф.Шаляпін в жизни и искусстве» (література + платівки, 78 та 33 оберти + 2 СД). Тел.: (063) 654-86-35.

•Книгу Енн Флетчер «Мадам в сенате», Сильвія Бурдон «Праздник любви», Рут Диксон «Чувственная женщина» - 75 грн. Тел.: (066) 293-46-40.

•Книгу з серії «Бестселлеры мира», Єнн Флетчер «Мадам в сенате», Сильвія Бурдон «Праздник Любви», Рут Диксон «Чувственная женщина» - 75 грн. Книгу про здоров'я, О.Рисьєв «Шунгит - вечный хранитель здоровья» - 55 грн або обміняю на гітару, шахи. Тел.: (096) 174-45-49.

•Книгу «Теория и практика ювелирного дела» (повністю розкриває ювелірного мистецтва) - 1,5 тис.грн. Тел.: (067) 911-29-90.

•Книгу: Уїльям Ширер «Взлеты и падения 3-го рейха» (2 т., нов.) - 1400 грн, велику ілюстровану енциклопедію древностей - 1300 грн, ілюстровану енциклопедію моди - 1200 грн, олімпійську енциклопедію СРСР - 600 грн. Тел.: (093) 661-39-07.

•Літературу нотну для баяна та акордеона. Тел.: (096) 389-88-31.

•Модель ОЛІМПІАДА-80 (сувенирна, чеканка) - 105 грн або обміняю на шахи. Тел.: (096) 174-45-49.

•Платівки («Мелодія», біблію на англ. мові, шахи на магніт. основі, підборку журналів «Стерео и видео», словник англо-рос. мед., книгу старовин. кулінар. рецептів та ін. нові книги, самоучитель з касетами та журналами для вивч. англ. мови, книги нов. на рос. та укр. мовах. Тел.: (098) 409-45-92.

•Платівки «Речи Сталина», платівки (1970-80 р.), радіолу ЛАТВІЯ (лампова). Тел.: (068) 043-86-77.

•Повна збірка томів «Мир животных», «Мир растений» (гарний стан), книги про коней для кінного спорту, для професіоналів та любителів. Тел.: (095) 859-87-34.

•Посібники практичні «Своя вітроелектростанція» (потужність 800 Вт - 14 кВт, 9 моделей), «Біогаз на сільському подвір'ї» (безкоштовне опалення). Тел.: (095).

•Посібник «Списання (оскарження) заборгованості за житлово-комунальні послуги», на 20/21 роки. Тел.: (099) 214-72-51.

•Практичні посібники «Вирощування грибів» до 5 врожаїв за рік. В саду, городі, теплиці. «Робимо консерви з м'яса та риби». «Теплиці та парники». Тел.: (095) 932-56-68.

•Рами для картин. Тел.: (099) 103-44-10.

•Раму дерев. для картини (70х85 см, внутр. розмір 57х41 см). Тел.: (066) 747-05-78, (066) 502-35-46.

•Словник Введенського (енциклопедичний, в 3-х томах, 1953, 54, 55 р.вид., гарний стан) - 350 грн. Тел.: (066) 293-46-40.

•Словник радянський енциклопедичний (1980 р.вид., 1600 стор.). Тел.: (066) 203-11-90.

11.6 Домашні тварини, кімнатні рослини

продам

•Авокадо (доросла велика рослина, для того, хто може доглянути). Тел.: (093) 920-35-86.

Додаток 3
до Порядку передачі документації для надання висновку з оцінки впливу на довкілля та фінансування оцінки впливу на довкілля

_____
(дата офіційного опублікування в Єдиному реєстрі з оцінки впливу на довкілля (автоматично генерується програмними засобами ведення Реєстру, не зазначається суб'єктом господарювання)
2022102710097
(реєстраційний номер справи про оцінку впливу на довкілля планованої діяльності)

ОГОЛОШЕННЯ

про початок громадського обговорення звіту з оцінки впливу на довкілля

Повідомляємо про початок громадського обговорення звіту з оцінки впливу на довкілля планованої діяльності, зазначеної у пункті 1 цього оголошення, з метою виявлення, збирання та врахування зауважень і пропозицій громадськості до планованої діяльності.

1. Планована діяльність

Планованою діяльністю на діючому асфальтобетонному заводі передбачається технічне переоснащення систем нагріву бітуму на бітумосховищах АЗУ ДС-168, АЗУ AMMANN та АЗУ КДМ-201; технічне переоснащення системи нагріву бітуму складу нафтобітуму; реконструкція складу нафтобітуму.

Технічне переоснащення системи нагріву бітуму на бітумосховищі АЗУ ДС-168, бітумосховищі АЗУ AMMANN та бітумосховищі АЗУ КДМ-201 передбачає встановлення по одному нагрівачу масла термального фірми COMAP з газовим пальником для підігріву бітуму та прокладання газопроводів для забезпечення газопостачання даного обладнання.

Технічне переоснащення системи нагріву бітуму складу нафтобітуму передбачає встановлення нового газового пальника на існуючому нагрівачі масла термального фірми COMAP.

Реконструкцією складу нафтобітуму передбачається збільшення об`єму складування бітуму за рахунок встановлення додаткових ємкостей: горизонтального резервуару ємністю 76 м^3 (1 шт.), горизонтальних резервуарів ємністю 45 м^3 (2 шт.), вертикальних резервуарів ємністю 96 м^3 (16 шт.).

Планована діяльність знаходиться за адресою: вул. Київська, 31-А, м. Вишневе, Бучанського району Київської області. Це територія існуючого асфальтобетонного заводу, що розташований на приватних земельних ділянках загальною площею 3,3187 га з кадастровими номерами 3222486600:04:002:0347, 3222486600:04:002:0262, 3222486600:04:002:0348.

(загальні технічні характеристики, у тому числі параметри планованої діяльності (потужність, довжина, площа, обсяг виробництва тощо), місце провадження планованої діяльності)

2. Суб'єкт господарювання

ТОВАРИСТВО З ОБМЕЖЕНОЮ ВІДПОВІДАЛЬНІСТЮ «СБМУ «ПІДРЯД», код ЄДРПОУ 25298093, юридична адреса: 08132, Київська обл., Бучанський р-н, м. Вишневе, вул. Київська, 31-А,тел. (04598) 5-22-23

(повне найменування юридичної особи, код згідно з ЄДРПОУ або прізвище, ім'я та по батькові фізичної особи - підприємця, ідентифікаційний код або серія та номер паспорта (для фізичних осіб, які через свої релігійні переконання відмовляються від прийняття реєстраційного номера облікової картки платника податків та офіційно повідомили про це відповідному контролюючому органу і мають відмітку у паспорті), місцезнаходження юридичної особи або місце провадження діяльності фізичної особи - підприємця (поштовий індекс, адреса), контактний номер телефону)

3. Уповноважений орган, який забезпечує проведення громадського обговорення

Департамент екології та природних ресурсів Київської обласної державної адміністрації поштова адреса: 01004, м. Київ, вул. Басейна, 1/2А, тел.: (044) 279-01-58, dep_eco@koda.gov.ua, контактна особа: начальник відділу оцінки впливу на довкілля Мовчан Сергій Сергійович

(найменування уповноваженого органу, місцезнаходження, номер телефону та контактна особа)

4. Процедура прийняття рішення про провадження планованої діяльності та орган, який розглядатиме результати оцінки впливу на довкілля

Відповідно до законодавства рішенням про провадження даної планованої діяльності буде Дозвіл на викиди забруднюючих речовин в атмосферне повітря стаціонарними джерелами, що видається Департаментом екології та природних ресурсів Київської обласної державної адміністрації відповідно до Закону України «Про охорону атмосферного повітря»

(вид рішення про провадження планованої діяльності, орган, уповноважений його видавати, нормативний документ, що передбачає його видачу)

5. Строки, тривалість та порядок громадського обговорення звіту з оцінки впливу на довкілля, включаючи інформацію про час і місце усіх запланованих громадських слухань

Тривалість громадського обговорення становить 25 робочих днів (не менше 25, але не більше 35 робочих днів) з моменту офіційного опублікування цього оголошення (зазначається у назві оголошення) та надання громадськості доступу до звіту з оцінки впливу на довкілля та іншої додаткової інформації, визначеної суб'єктом господарювання, що передається для видачі висновку з оцінки впливу на довкілля.

Протягом усього строку громадського обговорення громадськість має право подавати будь-які зауваження або пропозиції, які, на її думку, стосуються планованої діяльності, без необхідності їх обґрунтування. Зауваження та пропозиції можуть подаватися в письмовій формі (у тому числі в електронному вигляді) та усно під час громадських слухань із внесенням до протоколу громадських слухань. Пропозиції, надані після встановленого строку, не розглядаються.

Тимчасово, на період дії та в межах території карантину, встановленого Кабінетом Міністрів України з метою запобігання поширенню на території України гострої респіраторної хвороби (COVID-19), спричиненої коронавірусом SARS-CoV-2, до повного його скасування та протягом 30 днів з дня скасування карантину, громадські слухання не проводяться і не призначаються на дати, що припадають на цей період.

Громадські слухання (перші) відбудуться

Дату, час, місце та адресу проведення громадських слухань не визначено. Тимчасово, на період дії та в межах території карантину, встановленого Кабінетом Міністрів України з метою запобігання поширенню на території України гострої респіраторної хвороби (COVID-19), спричиненої коронавірусом SARS-CoV-2, до повного його скасування та протягом 30 днів з дня скасування карантину, громадські слухання не проводяться і не призначаються на дати, що припадають на цей період.

(зазначити дату, час, місце та адресу проведення громадських слухань)

Громадські слухання (другі) відбудуться – не заплановано

(вказати дату, час, місце та адресу проведення громадських слухань)

6. Уповноважений центральний орган або уповноважений територіальний орган, що забезпечує доступ до звіту з оцінки впливу на довкілля та іншої доступної інформації щодо планованої діяльності

Департамент екології та природних ресурсів Київської обласної державної адміністрації поштова адреса: 01004, м. Київ, вул. Басейна, 1/2А, тел.: (044) 279-01-58, dep_eco@koda.gov.ua, контактна особа: начальник відділу оцінки впливу на довкілля Мовчан Сергій Сергійович

(зазначити найменування органу, місцезнаходження, номер телефону та контактну особу)

7. Уповноважений центральний орган або уповноважений територіальний орган, до якого надаються зауваження і пропозиції, та строки надання зауважень і пропозицій

Департамент екології та природних ресурсів Київської обласної державної адміністрації поштова адреса: 01004, м. Київ, вул. Басейна, 1/2А, тел.: (044) 279-01-58, dep_eco@koda.gov.ua, контактна особа: начальник відділу оцінки впливу на довкілля Мовчан Сергій Сергійович

(зазначити найменування органу, поштову та електронну адресу, номер телефону та контактну особу)

Зауваження і пропозиції приймаються протягом усього строку громадського обговорення, зазначеного в абзаці другому пункту 5 цього оголошення.

8. Наявна екологічна інформація щодо планованої діяльності

Звіт з оцінки впливу на довкілля планованої діяльності на 448 аркушах.

(зазначити усі інші матеріали, надані на розгляд громадськості)

(зазначити іншу екологічну інформацію, що стосується планованої діяльності)

9. Місце (місця) розміщення звіту з оцінки впливу на довкілля та іншої додаткової інформації (відмінне від приміщення, зазначеного у пункті 6 цього оголошення), а також час, з якого громадськість може ознайомитися з ними

1. Адмінбудівля ТОВ «СБМУ «ПІДРЯД» 08132, Київська обл., Бучанський р-н, м. Вишневе, вул. Київська, 31-А, тел. (04598) 5-22-23, з 17.07.2023 року, контактна особа: Шевчук Олег Зінов'євич.

2. Адмінбудівля Департаменту екології та природних ресурсів Київської обласної державної адміністрації, 01004, м. Київ, вул. Басейна, 1/2А, тел.: (044) 279-01-58, з 17.07.2023 року, контактна особа: начальник відділу оцінки впливу на довкілля Мовчан Сергій Сергійович.

3. Адмінбудівля Вишневої міської ради, 08132, Київська обл., Бучанський р-н, м. Вишневе, вул. Святошинська, 29, з 17.07.2023 року.

(найменування підприємства, установи, організації, місцезнаходження, дата, з якої громадськість може ознайомитися з документами, контактна особа)

_____
(дата офіційного опублікування в Єдиному реєстрі з оцінки впливу на довкілля (автоматично генерується програмними засобами ведення Єдиного реєстру з оцінки впливу на довкілля, не зазначається суб'єктом господарювання)

_____
(реєстраційний номер справи про оцінку впливу на довкілля планованої діяльності (автоматично генерується програмними засобами ведення Єдиного реєстру з оцінки впливу на довкілля, для паперової версії зазначається суб'єктом господарювання)

ПОВІДОМЛЕННЯ
про плановану діяльність, яка підлягає оцінці впливу на довкілля

ТОВАРИСТВО З ОБМЕЖЕНОЮ ВІДПОВІДАЛЬНІСТЮ «СК ДЖОНСОН» Код за ЄДРПОУ – 00146137

(повне найменування юридичної особи, код згідно з ЄДРПОУ або прізвище, ім'я та по батькові фізичної особи - підприємця, ідентифікаційний код або серія та номер паспорта (для фізичних осіб, які через свої релігійні переконання відмовляються від прийняття реєстраційного номера облікової картки платника податків та офіційно повідомили про це відповідному контролюючому органу і мають відмітку у паспорті)

інформує про намір провадити плановану діяльність та оцінку її впливу на довкілля.

1. Інформація про суб'єкта господарювання.

Товариство з обмеженою відповідальністю «СК Джонсон», що знаходиться за адресою: 04073, м. Київ, пр-т С. Бандери, 19-Б,

контактний телефон: +38(044) 354-37-52, e-mail: dsoroka@scj.com

(місцезнаходження юридичної особи або місце провадження діяльності фізичної особи - підприємця (поштовий індекс, адреса), контактний номер телефону)

2. Планована діяльність, її характеристика, технічні альтернативи.

Планована діяльність, її характеристика.

Планована діяльність полягає в розширені (модернізації) та експлуатації обладнання діючого підприємства ТОВ «СК Джонсон», за адресою: 04073, м. Київ, пр-т С. Бандери, 19-Б.

Розширення (модернізація) включає: вдосконалення технологічних процесів існуючої лінії №101 для виробництва нового продукту – засобу для обробки плям перед пранням «Bio-Shout» відповідно до рецептури наданої відділом розробки головного офісу.

Технічна альтернатива 1.

Технічна альтернатива 1 передбачає виготовлення засобу для обробки плям перед пранням «Bio-Shout» відповідно до рецептури, наданої відділом розробки головного офісу. Для виробництва застосовуються ємності з перемішуючим пристроєм, насосами, фасувальні пристрої та інше.

Технологічний процес складається з наступних операцій: приготування преміксу №1, приготування преміксу №2, змішування в основній ємності, проведення аналізу 2-х зразків напівфабрикату з основної ємності Т24 у відділі якості (pH, сухий залишок), перекачування напівфабрикату до ємності для зберігання Т23 через теплообмінник, проведення аналізу 2-х зразків напівфабрикату з ємності для зберігання Т23 у відділі якості (зовнішній вигляд, колір, запах, pH, сухий залишок, в'язкість), подача на лінію розливу.

(Премікс - технологічне поняття, що означає попередньо змішані сухі компоненти, дозовані в мікрокількостях. Премікси застосовуються в технологічних процесах, де використовується попереднє сухе змішування компонентів для вирішення проблеми нерівномірності змішування. Області використання преміксів – хімічна, комбікормова, харчова, гумотехнічна, полімерна та ін. промисловість.)

Технічна альтернатива 2.

Технічна альтернатива 2 передбачає купівлю готових компонентів продукту та їх подальше використання в якості сировинної основи.

Технологічний процес складається з корегування концентрації компонентів у ємностях та їх змішування для отримання продукту з необхідною якістю відповідно до внутрішньої нормативної документації підприємства чи згідно технічних умов замовлення підприємства.

3. Місце провадження планованої діяльності, територіальні альтернативи.

Місце провадження планованої діяльності: територіальна альтернатива 1.

Розширення (модернізація) та експлуатація діючого підприємства передбачена за адресою: 04073, м. Київ, пр-т С. Бандери, 19-Б, в межах земельних ділянок з кадастровими номерами: 8000000000:78:115:0002, 8000000000:78:115:0008 (11.02 для розміщення та експлуатації основних, підсобних і допоміжних будівель та споруд підприємств переробної, машинобудівної та іншої промисловості (для експлуатації та обслуговування промислових будівель і споруд)). Загальна площа земельних ділянок – 4,9025 га.

Місце провадження планованої діяльності: територіальна альтернатива 2.

В зв'язку з тим, що планованою діяльністю є розширення (модернізація) та експлуатація діючого підприємства ТОВ «СК Джонсон» і оформленого права користування земельними ділянками, територіальна альтернатива 2 не розглядається.

4. Соціально-економічний вплив планованої діяльності.

Соціально-економічний вплив планованої діяльності полягає в забезпеченні населення миючими, чистячими, поліруючими засобами побутової хімії, проти комах, збільшенні надходжень у бюджет за рахунок сплати підприємством податків, створенні нових робочих місць із забезпеченням сучасних умов праці для працівників підприємства.

5. Загальні технічні характеристики, у тому числі параметри планованої діяльності (потужність, довжина, площа, обсяг виробництва тощо).

ТОВ «СК Джонсон» спеціалізується на виробництві миючих, чистячих, поліруючих засобів побутової хімії та засобів проти комах. Розширення (модернізація) та експлуатації обладнання діючого підприємства ТОВ «СК Джонсон» здійснюється з метою збільшення асортименту товарів.

Виробництво продукту відбувається відповідно до наступних пунктів технологічної інструкції:

I. Приготування преміксу №1.

У Преміксну ємність Т6 подається Демінералізована вода

При включеній мішалці завантажуються (насосом):

- Етоксильований спирт;
- Поверхнево-активні речовини, попередньо нагріті перекачуються в Основну ємність і там перемішуються.

II. Приготування преміксу №2.

У Преміксну ємність Т6 подається Демінералізована вода

При включеній мішалці, при включеній місцевій витяжці завантажуються за допомогою ручної дозації (необхідно одягнути захисні рукавички/захисний одяг/засоби захисту очей/дихання):

- Лимонна кислота (до повного розчинення сировини);
- Гідроксид натрію повільно перемішують до повного розчинення сировини.

Перекачується в основну ємність і там перемішуються.

III. Основна ємність.

В Основну ємність Т24 подається Демінералізована вода для створення водної «подушки». Потім завантажується премікс №1 з Преміксної ємності Т6 при перемішуванні у Основній ємності. Промивається Преміксна ємність демінералізовану водою. Промивні води викачуються в основну ємність і там перемішуються тривалий час.

Потім завантажується премікс №2 з Преміксної ємності Т6 при перемішуванні у Основній ємності Т24. Промивається Преміксна ємність демінералізованою водою. Промивні води викачуються в основну ємність.

При увімкненій мішалці завантажуються за допомогою ручної дозації:

- консервант;
- запашник;
- барвник;
- активні речовини.

Все перемішується в Основній ємності Т24.

Відбирається з Основної ємності Т24 2 зразка (верх та низ) напівфабрикат (нап/ф) для проведення аналізу у відділі якості.

IV. Проведення аналізу 2-х зразків напівфабрикату з Основної ємності Т24 у відділі якості (pH, сухий залишок).

V. Перекачування напівфабрикату до ємності для зберігання Т23 через теплообмінник.

Перекачування нап/ф з Основної ємності Т24 до ємності для зберігання Т23 через теплообмінник, підтримуючи температуру нап/ф. та перемішується.

Відбирається з ємностідля зберігання Т23 2 зразка (верх та низ) нап/ф для проведення аналізу у відділі якості.

VI. Проведення аналізу 2-х зразків напівфабрикату з ємності для зберігання Т23 у відділі якості (зовнішній вигляд, колір, запах, pH, сухий залишок, в'язкість).

VII. Подача на лінію розливу.

Після схвалення відділом якості нап/ф подається на Лінію розливу через поліпропіленовий фільтр-мішок насосом по трубопроводу з ємності для зберігання Т23 в блок розливу.

Для здійснення виробництва на лінію подається порожні флакони, етикетки, ковпачок, короба, клейка стрічка та піддони подаються електронавантажувачем зі складу згідно заявки.

Робота лінії починається з завантаження флаконів в бункер орієнтатора та подальшим вивантаженням на конвеєр. Конвеєром флакони подаються на блок розливу та наповнюються напівфабрикатом. Після наповнення флакони надходять до ковпачкового автомата (закручування ковпачка) з нього подається на етикетировочний автомат лінійного типу з нанесенням етикетки на дві сторони флакона. Далі на флакон принтером наноситься маркування (дата, час та зміна). Наступним етапом є вкладання флаконів в короба та заклеювання клейкою стрічкою з подальшим нанесення маркування. Складання коробів на піддон. Осатаній етап це транспортування піддонів з готовою продукцією на склад електронавантажувачем.

6. Екологічні та інші обмеження планованої діяльності за альтернативами:

щодо технічної альтернативи 1.

Екологічні та інші обмеження планованої діяльності встановлюються згідно законодавства України з дотриманням нормативів граничнодопустимих рівнів екологічного навантаження на природне середовище, технічних умов та обмежень, а саме: дотримання об'ємів дозволених викидів забруднюючих речовин в атмосферне повітря від стаціонарних джерел; дотримання дозволених рівнів еквівалентного та максимального рівня звукового тиску в процесі ведення діяльності; забезпечення допустимих рівнів соціального ризику та ризику впливу об'єкта на здоров'я та життя населення; проведення планової діяльності в межах відведених земельних ділянок; дотримання вимог чинного санітарно-епідеміологічного законодавства; дотримання правил пожежної безпеки.

щодо технічної альтернативи 2.

Аналогічно технічній альтернативі 1.

щодо територіальної альтернативи 1.

Екологічні обмеження планованої діяльності передбачені Земельним кодексом України, Водним кодексом України, Законами України «Про охорону земель», «Про охорону навколишнього природного середовища», ДСП-173-96 «Державні санітарні правила планування та забудови населених пунктів», а також іншими нормативно-правовими актами у галузі навколишнього середовища.

щодо територіальної альтернативи 2.

Територіальна альтернатива 2 не розглядається.

7. Необхідна еколого-інженерна підготовка і захист території за альтернативами:

щодо технічної альтернативи 1.

Топографо-геодезичні, інженерно-геологічні, гідрологічні та інші вишукування виконані у необхідному обсязі згідно чинного законодавства при здійсненні проектування.

Впроваджені технічні рішення забезпечують застосування обладнання, що відповідає сучасному технічному рівню; максимальну механізацію та автоматизацію всіх технологічних процесів при виробництві; дотримання правил поводження з відходами (збирання, зберігання, своєчасний вивіз на утилізацію); забезпечення пожежної безпеки; передбачені охоронні, відновлювальні, захисні та компенсаційні заходи.

щодо технічної альтернативи 2.

Аналогічно технічній альтернативі 1.

щодо територіальної альтернативи 1.

Об'єкт планової діяльності розташований на території існуючої земельної ділянки. Додаткового відведення земель не передбачається. Територія проммайданчика має необхідну еколого-інженерну підготовку.

щодо територіальної альтернативи 2.

Територіальна альтернатива 2 не розглядається.

8. Сфера, джерела та види можливого впливу на довкілля:

щодо технічної альтернативи 1.

Повітряне середовище: Розширення (модернізація) та експлуатація обладнання діючого підприємства ТОВ «СК Джонсон» не призводитимуть до збільшення викидів забруднюючих речовин в атмосферне повітря.

В період експлуатації джерелами забруднення атмосферного повітря будуть: дільниця преміксів, цех приготування рідких засобів №1, цех приготування рідких засобів №2, цех приготування рідких засобів №3, лінія №101, лінія №102, лінія №103, лінія №104, лінія №105, лінія №106, лінія №107, лінія №108, лінія №109, лінія №111, лінія №112, відділ якості, їдальня, компресорна, зарядно-акумуляторна №1, зарядно-акумуляторна №2, дизель-генератор, парогенератори, дільниця механічної обробки металу, дизельнасос, енергодільниця (зварювальний пост).

Клімат: Розширення (модернізація) та експлуатація діючого підприємства ТОВ «СК Джонсон» не є діяльністю, що має значні виділення тепла, вологи, газів, викиди яких можуть вплинути на клімат прилеглої території.

Водне середовище: В рамках розширення (модернізації) та експлуатації діючого підприємства ТОВ «СК Джонсон» не передбачається організованого забору водних ресурсів з поверхневих водних об'єктів та водоносних горизонтів. Водопостачання передбачене від існуючої системи водопостачання. Скидання стічних вод у водні об'єкти та на рельєф виключено. Водовідведення побутових та дощових стоків передбачене у існуючі мережі. Потенційні джерела забруднення поверхневих і підземних вод відсутні.

Порушення гідрологічних і гідрогеологічних параметрів водних об'єктів і територій у зоні впливу підприємства не передбачається.

Геологічне середовище: Діяльність об'єкту не призведе до змін геологічного середовища.

Небезпечних екзогенних геологічних процесів на території об'єкта не виявлено.

Ґрунти, земельні ресурси: Провадження планованої діяльності передбачається в межах земельної ділянки площею 4,9025 га, використання додаткових земельних ресурсів не планується. Потенційний вплив планованої діяльності на ґрунти не передбачає порушення верхнього шару ґрунту в процесі розширення (модернізації). Понаднормативний вплив під час функціонування комплексу на ґрунти не передбачається.

Шум: При розширенні (модернізації) та експлуатації діючого підприємства ТОВ «СК Джонсон» не передбачається вплив по шумовому фактору.

Рослинний і тваринний світ: На території планованої діяльності відсутні рідкісні та цінні види рослин, місця проживання та перебування диких тварин і видів, що підлягають особливій охороні. Планована діяльність не призводитиме до невідворотних змін біоресурсів, а саме виснаження і деградація складу домінуючих рослинних угруповань і фауністичних комплексів.

Природно-заповідний фонд. Територія розміщення планованої діяльності не відноситься до території та об'єктів природно-заповідного фонду, їх охоронних зон, земель природно заповідного фонду України, територій та об'єктів, що мають особливу екологічну, наукову і естетичну цінність та об'єктів комплексної охорони. Вплив не передбачається.

Культурна спадщина: В районі розміщення об'єкта відсутні пам'ятки архітектури, історії та культури. Вплив не передбачається.

Навколишнє соціальне середовище: Планована діяльність не вплине на соціальні умови життєдіяльності та задоволення потреб місцевого населення, в тому числі його зайнятості.

Вплив на довкілля, здоров'я та умови проживання населення: Передбачені технологічні рішення, методи керування та застосовані заходи забезпечують дотримання норм діючого природоохоронного та санітарного законодавства. Вплив знаходитиметься в межах доступних норматив-

Продовження на стор. 8

Початок на стор. 7

них значень.

Утворення відходів: Відходи, що утворюватимуться, тимчасово зберігатимуться у спеціально відведених місцях до їх передачі відповідно до укладених договорів спеціалізованим організаціям, які мають відповідні дозвільні документи на здійснення операцій у сфері поводження з відходами.

щодо технічної альтернативи 2.

Аналогічно технічній альтернативі 1.

щодо територіальної альтернативи 1.

Реалізація планованої діяльності не передбачає впливу на промислові і житлово-цивільні об'єкти, наземні і підземні споруди та інші елементи техногенного середовища району розташування об'єкту.

щодо територіальної альтернативи 2.

Територіальна альтернатива 2 не розглядається.

9. Належність планованої діяльності до першої чи другої категорії видів діяльності та об'єктів, які можуть мати значний вплив на довкілля та підлягають оцінці впливу на довкілля (зазначити відповідний пункт і частину статті 3 Закону України "Про оцінку впливу на довкілля").

Планова діяльність належить до першої категорії видів планової діяльності та об'єктів, які можуть мати значний вплив на довкілля і підлягають оцінці впливу на довкілля, відповідно до пункту 6, частини 2, статті 3 Закону України «Про оцінку впливу на довкілля»: хімічне виробництво, в тому числі виробництво основних хімічних речовин, хімічно-біологічне, біотехнічне, фармацевтичне виробництво з використанням хімічних або біологічних процесів, виробництво засобів захисту рослин, регуляторів росту рослин, мінеральних добрив, полімерних і полімервмісних матеріалів, лаків, фарб, еластомерів, пероксидів та інших хімічних речовин; виробництво та зберігання наноматеріалів потужністю понад 10 тонн на рік; та пункту 22, частини 2, статті 3 Закону України «Про оцінку впливу на довкілля»: розширення та зміни, включаючи перегляд або оновлення умов провадження планованої діяльності, встановлених (затверджених) рішенням про провадження планованої діяльності або подовження строків її провадження, реконструкцію, технічне переоснащення, капітальний ремонт, перепрофілювання діяльності та об'єктів, зазначених у пунктах 1-21 цієї частини, крім тих, які не справляють значного впливу на довкілля відповідно до критеріїв, затверджених Кабінетом Міністрів України.

10. Наявність підстав для здійснення оцінки транскордонного впливу на довкілля (в тому числі наявність значного негативного транскордонного впливу на довкілля та перелік держав, довкілля яких може зазнати значного негативного транскордонного впливу (зачеплених держав).

Підстав для здійснення оцінки транскордонного впливу на довкілля немає.

11. Планований обсяг досліджень та рівень деталізації інформації, що підлягає включенню до звіту з оцінки впливу на довкілля.

Планований обсяг досліджень та рівень деталізації інформації, що підлягає включенню до Звіту з оцінки впливу на довкілля проводиться у відповідності з п.2. ст.6 Закону України «Про оцінку впливу на довкілля» під № 2059 – VIII від 23.05.2017 р.

12. Процедура оцінки впливу на довкілля та можливості для участі в ній громадськості.

Планована суб'єктом господарювання діяльність може мати значний вплив на довкілля і, отже, підлягає оцінці впливу на довкілля відповідно до Закону України "Про оцінку впливу на довкілля". Оцінка впливу на довкілля - це процедура, що передбачає:

- підготовку суб'єктом господарювання звіту з оцінки впливу на довкілля;
- проведення громадського обговорення планованої діяльності;
- аналіз уповноваженим органом звіту з оцінки впливу на довкілля, будь-якої додаткової інформації, яку надає суб'єкт господарювання, а також інформації, отриманої від громадськості під час громадського обговорення, під час здійснення процедури оцінки транскордонного впливу, іншої інформації;
- надання уповноваженим органом мотивованого висновку з оцінки впливу на довкілля, що враховує результати аналізу, передбаченого абзацом п'ятим цього пункту;
- врахування висновку з оцінки впливу на довкілля у рішенні про провадження планованої діяльності, зазначеного у пункті 14 цього повідомлення.

У висновку з оцінки впливу на довкілля уповноважений орган, виходячи з оцінки впливу на довкілля планованої діяльності, визначає допустимість чи обґрунтовує недопустимість провадження планованої діяльності та визначає екологічні умови її провадження.

Забороняється розпочинати провадження планованої діяльності без оцінки впливу на довкілля та отримання рішення про провадження планованої діяльності.

Процедура оцінки впливу на довкілля передбачає право і можливості громадськості для участі у такій процедурі, зокрема на стадії обговорення обсягу досліджень та рівня деталізації інформації, що підлягає включенню до звіту з оцінки впливу на довкілля, а також на стадії розгляду уповноваженим органом поданого суб'єктом господарювання звіту з оцінки впливу на довкілля.

На стадії громадського обговорення звіту з оцінки впливу на довкілля протягом щонайменше 25 робочих днів громадськості надається можливість надавати будь-які зауваження і пропозиції до звіту з оцінки впливу на довкілля та планованої діяльності, а також взяти участь у громадських слуханнях. Детальніше про процедуру громадського обговорення звіту з оцінки впливу на довкілля буде повідомлено в оголошенні про початок громадського обговорення.

Тимчасово, на період дії та в межах території карантину, встановленого Кабінетом Міністрів України з метою запобігання поширенню на території України гострої респіраторної хвороби (COVID-19), спричиненої коронавірусом SARS-CoV-2, до повного його скасування та протягом 30 днів з дня скасування карантину, громадські слухання не проводяться і не призначаються на дати, що припадають на цей період, про що зазначається в оголошенні про початок громадського обговорення звіту з оцінки впливу на довкілля.

13. Громадське обговорення обсягу досліджень та рівня деталізації інформації, що підлягає включенню до звіту з оцінки впливу на довкілля.

Протягом 20 робочих днів з дня оприлюднення цього повідомлення на офіційному веб-сайті уповноваженого органу громадськість має право надати уповноваженому органу, зазначеному у пункті 15 цього повідомлення, зауваження і пропозиції до планованої діяльності, обсягу досліджень та рівня деталізації інформації, що підлягає включенню до звіту з оцінки впливу на довкілля.

Надаючи такі зауваженні і пропозиції, вкажіть реєстраційний номер справи про оцінку впливу на довкілля планованої діяльності в Єдиному реєстрі з оцінки впливу на довкілля (зазначений на першій сторінці цього повідомлення). Це значно спростить процес реєстрації та розгляду Ваших зауважень і пропозицій.

У разі отримання таких зауважень і пропозицій громадськості вони будуть розміщені в Єдиному реєстрі з оцінки впливу на довкілля та передані суб'єкту господарювання (протягом трьох робочих днів з дня їх отримання). Особи, що надають зауваження і пропозиції, своїм підписом засвідчують свою згоду на обробку їх персональних даних. Суб'єкт господарювання під час підготовки звіту з оцінки впливу на довкілля зобов'язаний врахувати повністю, врахувати частково або обґрунтовано відхилити зауваження і пропозиції громадськості, надані у процесі громадського обговорення обсягу досліджень та рівня деталізації інформації, що підлягає включенню до звіту з оцінки впливу на довкілля. Детальна інформація про це включається до звіту з оцінки впливу на довкілля.

14. Рішення про провадження планованої діяльності

Відповідно до законодавства рішенням про провадження даної планованої діяльності буде отримання **Висновку з оцінки впливу на довкілля**

(вид рішення відповідно до частини першої статті 11 ,Закону України "Про оцінку впливу на довкілля")

що видається **Міністерством захисту довкілля та природних ресурсів України**

(орган, до повноважень якого належить прийняття такого рішення)

15. Усі зауваження і пропозиції громадськості до планованої діяльності, обсягу досліджень та рівня деталізації інформації, що підлягає включенню до звіту з оцінки впливу на довкілля, необхідно надсилати до:

Міністерства захисту довкілля та природних ресурсів України (відділ оцінки впливу на довкілля); адреса: 03035, м. Київ, вул. Митрополита Василя Липківського, 35; тел. (044) 206-31-40; (044) 206-31-50; e-mail: OVD@mepr.gov.ua; Контактна особа – Грицак Олена Анатоліївна

(найменування уповноваженого органу, поштова адреса, електронна адреса, номер телефону та контактна особа)

•Акваріум (40 л). Тел.: (066) 708-99-75.

•Бібліотеку медичну, книги з психіатрії загальної, судової, ілторефлексотерапії, наркології, косметології, лікарські рослини та лікування медом, стоматології та ін. Тел.: (096) 406-31-39.

•Бурвенвілію в зим. сад або теплицю, авокадо, квіти лікувальні з горщиками дуже дешево. Тел.: (099) 911-94-80.

•Горщики для квітів (вітч.). Тел.: 428-36-66, (097) 710-98-15.

•Каміння для акваріума (ексклюзив, давній, оптом) - 100 у.о. Тел.: (050) 210-68-95.

•Пальми одноствольні (висота 110 см, 65 см, 55 см), рослину лимон. Тел.: (099) 274-04-77 (м.Ірпінь).

•Рослини кімнатні (кактуси, тещин язик). Тел.: (063) 104-18-39.

•Столітники (2 шт., 3 та 4 роки). Тел.: 248-41-65, (066) 709-89-75.

ПОСЛУГИ

•Запрошую на екскурсію або в туристичну подорож, Житомирська обл., Радомишльський р-н, с.Меньківка, вул.Горобчинська, 8. В програмі дегустація королівського варіння та інших смаколиків, борща з органічних продуктів. Тел.: (096) 378-28-78.

Різне 12

продам

•Гриб чайний. Тел.: (096) 871-91-15.

•Іграшки для ялинки (нов., імп.). Тел.: (067) 901-58-03, (044) 405-54-42 (Київ).

•Протигази. Тел.: (066) 747-05-78, (066) 502-35-46.

•Шиньйон (жін., світло-русявий, довжина 33 см, натур. волосся). Тел.: (066) 694-69-70.

•Ялинку (160 см, іграшки). Тел.: (066) 708-99-75.

Оповіщення 13

•3.07.2023 року було втрачено військовий квиток на прізвище Ємець Максим Валерійович, прошу вважати його недійсним.

•Було втрачене посвідчення учасника бойових дій серія МВ № 063512, видане 25.10.2018 р. на ім'я Свиридон Сергій Федорович. При знаходженні вважати його недійсним.

•Було втрачене свідоцтво на право власності на квартиру за адресою м.Київ, вул.Райдужна, 63, кв. 89 на ім'я Скрипник Любов Василівна, вважати недійсним.

•Внаслідок бойових дій втрачено ориганіл довідки кооперативу від 17.02.1993 р. на будинок за адресою Донецька обл., м.Маріуполь, вул. Митрополитська, 92. Даний документ вважати недійсним.

•Втрачене посвідчення ветерана військової служби АА № 120180, видане Святошинським РВК м.Києва 13.01.2010 р. на ім'я Мігунова Геннадія Тихоновича, вважати недійсним.

•Втрачене посвідчення потерпілого від Чорнобильської катастрофи, категорія 3, серія Б, № 403315с від 16.08.2007 р., видане Київоблдержадміністрацією на ім'я Сахно Ірина Володимирівна, вважати недійсним.

•Втрачене посвідчення учасника бойових дій АА № 261990 від 27.07.2007 року на прізвище Дмитренко Володимира Вікторовича, вважати недійсним.

•Втрачене посвідчення учасника бойових дій на ім'я Хом'як Олександр Анатолійович, серія АА № 263194, видане Мінським РВК 15.10.1999 р., вважати недійсним

•Втрачене свідоцтво про здобуття повної загальної середньої освіти КВ № 52836593, видане Київським фаховим коледжем будівництва, архітектури та управління на ім'я Боціон Дар'ї Сергіївни, вважати недійсним

•Втрачене свідоцтво про здобуття повної загальної середньої освіти ХЕ № 22075122, видане 21.06.2003 року Киселівською загальноосвітньою школою І-ІІІ ступенів Білозерського району Херсонської області на ім'я Яблонський Анатолій Анатолійович, вважати недійсн

•Втрачене свідоцтво про право власності на квартиру кв. 52 буд. 18А на просп. Воскресенський (кол. бульв. Перова) на ім'я Сутко Ігор Володимирович Дніпровською райдержадміністрацією м.Києва 17.12.1997 р. (розпорядження № 37-690), зареєстрованого в Бюро 10.02.1998 р. за реєстровим № 1743/5214; 1/2 ч. на підставі свідоцтва на право на спадщину, виданого 10-ю Київською державною нотаріальною конторою 03.06.2004 р., № 1н-1155, зареєстрованого в Бюро 29.06.2004 р. за реєстровим № 1743/5214.

•Втрачене свідоцтво про право на спадщину за законом, спадкова справа № 126/2013, зареєстровано в реєстрі за № 2-249 на ім'я Зубець Олексій Лукич, вважати недійсним.

•Втрачені документи свідоцтво про право власності на житло на кв. 144 по вул.Кубанської України, б. 53 у м.Києві на ім'я Лисенко Тамари Василівни, вважати недійсним.

•Втрачені документи свідоцтво про право власності на житло (оригінал) видані за № 3-837 від 23.12.2021 р. на ім'я Лисенко Тамари Василівни, за адресою м.Київ, вул.Архипенка Олександра, 3А, кв. 286, вважати недійсним.

•Втрачений будлікат свідоцтва про право власності на житло кв. № 7 у будинку № 9 по вулиці Декабристів, видане відповідно до наказу сектору (органу) приватизації державного фонду управління житлово-комунального господарства Дарницької районної в місті Києві державної адміністрації від 11.08.2016 р. № 69/38766, вважати недійсним.

•Втрачений диплом молодшого спеціаліста Відокремленого підрозділу Національного університету біоресурсів і природокористування України Боярський коледж екології і природних ресурсів, виданий 27 лютого 2015 року на ім'я Сафронова Олена Олександрівна, вважати недійсним.

•Втрачений додаток до диплому магістра КНУ ім.Т.Г.Шевченка М16 № 0362093 від 30.06.2016 року на ім'я Поліщук Олександра Юріївна, вважати недійсним.

•Втрачено військовий квиток АВ № 785242, виданий Печерським РВК від 12 серпня 2021 року на ім'я Сергєєв Дмитро Вікторович. Документ вважати недійсним.

•Втрачений оригінал державного акту на право приватної власності на землю, виданий громадянину України - Двигуну Івану Ігнатовичу (померла особа), кадастровий номер 8000000000:78:411:0001, акт зареєстровано в Книзі записів державних актів на право приватної власності на землю № 78-2-02200 від 03.12.2002 року. Вважати недійсним.

•Втрачений студентський квиток КВ 12614733, виданий Національним медичним університетом імені О.О.Богомольця на ім'я Сабунчі Сейед Махді Сейед Ахмад, вважати недійсним.

•Втрачене посвідчення дитини з багатодітної сім'ї ДБ № 033892 на ім'я Ченцової Анни Максимівни, вважати недійсним.

•Втрачене посвідчення учасника бойових дій № 475712, видане Управлінням персоналу штабу управління оперативного штабу «ПІВДЕНЬ» на ім'я Мурашев Віталій Васильович, вважати недійсним.

•Втрачено посвідчення учасника ліквідації наслідків аварії на Чорнобильській АЕС категорії 2 серії А № 044394, видане Київською облдержадміністрацією на ім'я Сербін Георгій Анатолійович, вважати недійсним.

•Втрачену довідку потерпілої від Чорнобильської катастрофи категорії 1 № 000899, видана 06.07.2015 року Київською обласною державною адміністрацією на ім'я Липова Юлія Володимирівна, вважати недійсною.

•Втрачену картку водія № UAD0000004D22000, яка чинна до 28.01.2024 р., видану ДА «ДЕРЖАВТОТРАНСНДІПРОЕКТ» на ім'я Богомолов Олександр, вважати недійсною.

•Диплом спеціаліста (без відмінності) серія АН № 41332372, виданий на Дурунча Ганну Георгіївну Донбаським державним університетом у 2011 році, вважати недійсним у зв'язку з втратою

•Загублене розпорядження про безоплатну передачу земельної ділянки за адресою: Київська обл., Києво-Святошинський р-н, на території Княжицької сільради, яке було видане Найдич Софії Миколаївні у період з 2010 р. по 2015 р. (дата державної реєстрації земельної ділянки 22.09.2015 р.). Повідомлення до правоохоронних органів зареєстровано за № 23356 в Оболонському управлінні поліції ГУНП в м. Києві. Втрачене розпорядження про безоплатну передачу земельної ділянки вважати недійсним

•Загублене посвідчення УБД серія МВ № 013884 на ім'я Валентович Павло Володимирович, вважати недійсним.

•Картку водія для цифрового тахографа №UAD0000009UJN000 на ім'я Букет Дмитро Сергійович, 07 січня 1981 року народження, у зв'язку з втратою вважати недійсною

•Карта водія Білий Євген Іванович 16.06.1966 року народження, номер UAD0000005NZZ000 дійсна до 25.12.2024 року. Прошу вважати недійсною у зв'язку з втратою.

•Карту тахографа на ім'я Шаповал Олексій Васильович за №UAD0000006NBI000 у зв'язку з втратою вважати недійсною.

•На зупинці автобуса № 70 «Райдужна» навпроти міні-маркета та школи був забутий пакет з речами, є салатовий халат та ін. Тел.: 542-33-71.

•Посвідчення ветерана серії УКО № 628, видане на ім'я Буток Віталія Васильовича, вважати недійсним.

•Посвідчення громадянина, який постійно проживає на території зони посиленого радіоекологічного контролю у 1986-1993 р. (категорія 4), серія В-1, № 387269, видане 2.04.1993 р. Київською облдержадміністрацією на прізвище Садоф'єв Дмитро Олександрович, вважати недійсним.

•Посвідчення ліквідатора аварії від Чорнобильської катастрофи категорії 2, серія А № 310767, видане Державною адміністрацією м.Києва від 17.10.1996 р. на ім'я Андрєєв Володимир Володимирович, вважати недійсним у зв'язку з пошкодженням.

•Увага!!! Прошу допомогти в пошуках службового посвідчення ДПСУ серія ПС № 138903, видане від 20.09.2021 р. на установчі дані Андрій Аркадійович Ткач. Посвідчення було викрадене 26.06.2023 р. м.Київ, маршрутне таксі № 470. Контактний номер: (093) 352-31-51. Винагорода 2000 грн.

•У зв'язку з втратою студентського квитка АР13240263 на ім'я Кирил Чумаков, виданий ЗКР ЗНТ, вважати недійсним

•У місті Києві було втрачено посвідчення учасника бойових дій Перепилиці Юлії Володимирівни. Вважати посвідчення недійсним.

Знайомства 14

14.1 Шлюбні агенції

•Агенція шлюбна «Венера»: досвідчена сваха (стаж 26 років). Фотокаталоги. Індивідуальний підхід, любий вік. Свід. СПД № 22298 від 15.03.04 р. www.venera.in.ua. Тел.: (095) 092-36-54, 360-21-13, (067) 919-99-64.

14.2 Вона чекає його

•Варта сердечної уваги, успішна, православна, вдова науковця, киянка 165-67, що імпонує шляхетному вдівцю-киянину за 70+. Тел.: (066) 518-82-47.

•Вдова (47-го року народження) познайомиться з самотнім чоловіком, віком до 75 років, з яким буде просто добре, надійно, захищено. Тел.: (067) 236-29-37.

•Вдова (65 років) мріє зустріти гідного чоловіка для зустрічей та серйозних відносин. Тел.: (099) 664-75-07.

•Вдова (68 років) бажає познайомитися з вдівцем свого віку, можна старшим, для сімейних відносин. Тел.: (098) 532-43-96.

•Вдова (68 років, інтелігентна, добра по натурі) бажає зустріти чоловіка свого віку для сімейних стосунків. Тел.: (098) 597-42-18.

• Жінка (38-171-90, незаміжна) познайомиться з нежонатим чоловіком для серйозних відносин з Києва чи Київської області. Тел: (068) 138-64-85

•Жінка (62-160-62) познайомиться з добрим, забезпеченим чоловіком для створення сім'ї, з Києва або передмістя. Житло є. Тел.: (063) 460-35-91.

•Жінка (63-165-75) познайомиться з нежонатим чоловіком з Києва чи Київської області, для спільного проживання. Тел.: (063) 859-48-34.

•Жінка (зріст 165 см, вага 65 кг) шукає порядного супутника життя. Тел.: (096) 069-80-41.

•Киянка (47-170-78, хазяйка, добра, віддана). Познайомлюся для серйозних відносин або дружніх стосунків з добрим, відзивчивим чоловіком, який любить дітей, з Києва або Київської області. Тел.: (099) 103-44-10.

•Киянка, 55 років, познайомиться з чоловіком до 55 років, без шкідливих звичок. Тел.: (050) 041-80-96.

•Цікава жінка бальзаківського віку, всі забезпечена та незалежна, син живе окремо в Празі, познайомиться з інтелігентнмм чоловіком до 70 років, духовно багатим. Тел.: +420-773-22-93-54.

14.3 Він чекає її

•Вдівець (65 років) познайомиться з жінкою, сам з сільської місцевості, всім забезпечений. Тел.: (097) 771-23-03.

•Вдівець (68 років) познайомиться з жінкою 60 років. Тел.: (068) 149-95-37.

•Вінничанин (43-170-70, симпатичний, одруженим не був, без шкідливих звичок) для спільного життя познайомлюся зі спокійною киянкою, вінничанкою, можна з-за кордону, з житлом. Фото. Тел.: (067) 722-32-74.

•Киянин (37 років) познайомиться з дівчиною для серйозних стосунків. Тел.: (096) 805-47-18.

•Киянин (42-167-70, без шкідливих звичок) познайомиться з жінкою для спільного життя. Тарас. Тел.: (096) 949-64-38.

•Киянин (50-185) шукає жінку від 40 до 55 років для серйозних відносинта романтичних зустрічей. Тел.: (095) 073-85-91, (098) 535-62-00.

•Киянин (59-180-90, без шкідливих звичок) познайомиться з жінкою до 60 років для створення сім'ї. Тел.: (067) 647-73-56.

•Киянин (69-180-80) створить сім'ю з жінкою. Адр.: 03126 Київ, а/с 4.

•Киянин (70-188-75) для серйозних стосунків познайомиться з розумною, порядною киянкою, яка веде здоровий спосіб життя. Тел.: (098) 227-72-04, (095) 137-76-06.

•Киянин без шкідливих звичок, освіта вища, працюю, спортивної статури, 181 см. Познайомлюся з жінкою до 37 років, вірною, без шкідливих звичок, для серйозних стосунків, можливо з іншого міста або села. Тел.: (099) 373-72-77.

•Киянин без шкідливих звичок та добре матеріально забезпечений познайомиться для створення сім'ї з жінкою 63-68 років, бажано яка водить автомобіль та любить подорожувати. Тел.: (063) 874-69-19.

•Киянин (освіта вища, 180 см, працюю викладачем) для серйозних стосунків познайомлюся з жінкою до 37 років, можливо іногороднею. Тел.: (094) 145-84-18.

•Киянин, чоловік (60 років, освіта вища, матеріально та житлом забезпечений) познайомиться з жінкою для серйозних стосунків, до 65 років, Київ та область. Тел.: (096) 374-13-30.

•Молодий чоловік познайомиться з дівчиною від 30 до 40 років для створення сім'ї. Житлом забезпечений. Тел.: (050) 974-00-57.

•Познайомлюсь з жінкою 40-45 років. Для серйозних стосунків. Тел.: (098) 961-52-53.

•Познайомлюся з жінкою для створення сім'ї, до 60 років, зріст 170-180 см. Киянин (69-180-80, без шкідливих звичок, на вигляд молодший). Тел.: (044) 408-22-39, (095) 130-63-41.

•Самотній киянин (72-178, веде здоровий спосіб життя, матеріально та житлом забезпечений) познайомиться з жінкою без проблем. Тел.: (099) 298-58-83.

•Самотній киянин, матеріалдьно забезпечений, духовно розвинений й здоровий, 85-185-85, для цікавого спільного життя, можливо за кордоном, в повазі та піклуванні, познайомиться з освіченою, практичною українкою-пенсіонеркою. Проживання по домовленості. Подробиці за тел.: (050) 191-20-76, (098) 573-16-36.

•Симпатичний киянин познайомиться з жінкою для створення сім'ї, можна яка має дитину. Тел.: (096) 376-20-27.

• Симпатичний, порядний чоловік (40-178) познайомиться з приємною жінкою 20-40 років для серйозних стосунків. Тел.: (093) 660-87-70, e-mail: qwerty12344@i.ua.

•Хлопець (40 років) познайомиться з дівчиною до 35 років для серйозних відносин. Тел.: (068) 685-45-71.

•Хочу познайомиться з дівчиною до 35 років. Для серйозних стосунків та створення сім'ї. Тел.: (067) 695-41-54.

•Чоловік (32 роки, молодий, красивий, зріст 180 см) познайомиться для заключення шлюбу з дівчиною 30-35 років. Тел.: (066) 702-41-44.

•Чоловік (43-188) шукає серйозну дівчину для серйозних відносин. Заради розваги прохання не турбувати. Тел.: (099) 450-88-02.

•Чоловік (56-172) познайомиться з жінкою без шкідливих звичок, можливо зі своїм житлом. Тел.: (068) 355-99-29.

•Чоловік (59-178-73, Київська обл., без шкідливих звичок) шукає жінку для серйозних стосунків. Тел.: (095) 416-76-07.

•Чоловік (64 роки, середнього зросту) познайомиться з привабливою, не повною жінкою. Київ. Тел.: (068) 983-50-54.

•Чоловік (67 років, матеріально та житлом забезпечений) познайомиться з цікавою жінкою 60 років, обов'язково киянкою, яка проживає на лівому березі або поряд, для створення сім'ї. Тел.: (067) 325-06-64 (Володимир, бажано до 18.00).

•Чоловік (70-176-80) познайомиться з жінкою для серйозних стосунків. Тел.: (096) 508-51-01.

•Чоловік бажає познайомитися з дівчиною від 25 до 40 років для створення сім'ї. Житлом забезпечений, фінансово незалежний, працюю. Тел.: (098) 602-75-49.

•Шукаю жінку для дружби, незлобливу і не хамку, самотню. Київ та область. Тел.: (068) 128-86-20.

•Шукаю насамперед друга в особі неповної киянки без дітей. Киянин 60 років, зріст 178 см, вага 90 кг, освіта вища, дітей немає, квартирою в Києві забезпечений, не палю, спиртні напої практично не вживаю. Шукаю жінку 45-58 років, насамперед рівноправного друга для життя, тих, хто шукає спонсора і матеріально стурбованих - прохання не турбувати. Тел.: (095) 927-15-82.

•Шукаю просту жінку для серйозних стосунків та сумісного відпочинку за мій рахунок. Можлива моральна та матеріальна підтримка. Киянин (60 років, без матеріально-житлових проблем, веду здоровий спосіб життя). Тел.: (050) 969-99-26.

Подарунки 15

15.1 Подарую

•Вівчарку німецьку молоду (метис, 8 міс., «хлопчик») для добрих та відповідальних людей. Тел.: (066) 963-27-63.

•Гриб чайний лікувальний. Тел.: (098) 298-60-04.

Українська рекламно-інформаційна газета «Експрес-об'ява». Видається з 17.12.91 р. Засновник: Шпак В.І., Любивий В.С.;Надуда Ю.В.Реєстраційне свідоцтво № 13647-2621ПР від 19.11.2007 р. Видавець ДП «Експрес-об'ява». Голова редакційної ради Віктор Шпак. Відповідальна за випуск Добровольська А.В. Адреса: Київ, вул. Бульварно-Кудрявська, 26, офіс 408. Для кореспонденції: 01054 Київ, а/с 200. Рекламна агенція: тел.: (050) 312-14-91, e-mail: 482086@ukr.net. Прийом платних оголошень: т/ф. 482-08-62, e-mail: 482086@ukr.net. Прийом безкоштовних оголошень: (044) 482-01-13, e-mail: mail@eo.kiev.ua. Відділ реалізації: (050) 312-14-91. Р/р UA373052990000026006046228564 АТ КБ «Приватбанк, МФО 305299, ЄДРПОУ 30307278. Виходить один раз на тиждень. Друк офсетний. Умовн.-друк. арк. 4. Заг. наклад 6 000. Передплатний індекс 23488. Друк: ТОВ «Мега-Поліграф», 04073 м. Київ, вул. Марка Вовчка, 12/14. Підписано до друку 10.07.2023 р. Зам. № 00000026.